STAŇ SE VŮDCEM SMEČKY

magazín LEO

www.leo.cz

3 2007
249 Kč
399 Sk

LÁKAVÉ ERO

TVÉ LVICE ČEKAJÍ!

SONJA
UŽ BUDU HODNÁ, FAKT!

VÍCE NEŽ CRAZY – KANIBALKA

MILANA
VOYEURSKÁ LEO KAMERA
V SOUKROMÍ MLADÉHO MANŽELSKÉHO PÁRU

JOHANA
HRAŠNÉ/VESELÍ
ČESKO-SLOVENSKÝ PROFI SEX

IRENA
BUDEŠ DŘÍV, NEŽ ZAČNEŠ!

MIMO MÍSU: OTROKYNĚ

Mládeži do 18 let neprodejné!
3/2007

9 771211 447045 08

VELETRH EROTICA SEX 2006
LEO NA KŘÍDLECH EROTIKY

ALFA-SAMEC EROTICKÉ DŽUNGLE • NEZBYTNÁ MĚSÍČNÍ DÁVKA EROTIKY PRO KAŽDÉHO • NONSTOP ČÍSLO JEDNA NA ČESKÉM TRHU

ODPOSLECHY NA VELETRHU: NECHTĚL ODEJÍT BEZ MISS EROTICA • KOHO ŠMÍRUJE VLASTNÍ ŽENA • ZAPÍCHAL SI I MUŠKETÝR

Zn. 686/647

Celá ČR: Čauky, jsem opuštěná samička, co hledá pořádného samce, který ví na co ho má. Nedávno jsem si nechala zavrtat prsa a mezitím mě opustil přítel. Takže je nemám komu pochlubit. Napiš mi sms ve tvaru: **38RADKA** + tvůj text a pošli na **909 0350**. odpovím. seznámíme, určitě se domluvíme

sms: 38RADKA na 909 0350

Zn. 686/647

Celá ČR: Ahoj, jmenuji se Diana a jsem pohodová, rozvedená a zajištěná žena z jednoho menšího města. Protože se mi nedaří se seznámit, tak zkouším štěstí touto cestou. Snad to vyjde. Nahlédnem lásku na celý život, spíš sexuální vztah. Můžeš být i ženatý. Napiš mi sms ve tvaru **6DIANA** a text a pošli na **909 0350**

sms: 6DIANA na 909 0350

Zn. 687/647

Celá ČR: Nazdar! Jmenuju se Petra. Jsem zoufalá z mého života bez sexu! Nejsem moc hezká a štíhlá se mi shánějí chlapi. A já bych ta přitom chtěla snad s každým! Napiš nějakou na nezávazný, diskrétní sex? Pokud máš zájem, hned mi napiš sms ve tvaru: **22PETRA** a něco o sobě a pošli na **909 0350**. Prostor mám.

sms: 22PETRA na 909 0350

Zn. 688/647

Celá ČR: Jmenuji se Zuzana a je mi 21 let. Jsem z města a s chlapem jsem nebyla sni nepamatuju. Mám dost času, být s auto, takže ráda přijedu, nebo tvůj ke mě! Napiš sms ve tvaru: **21ZUZANA** a něco o tobě a pošli na **909 0350**. Už jsem mokrá. Pošlu ti moje fotky z lesa, kde jsem si to poslednĕ dělala:) Moc se těším, napiš. Z

sms: 21ZUZANA na 909 0350

SEX KONTAKT

Napiš sms ve tvaru: JMÉNO a Tvůj text a pošli na 909 0350

Příklad: **21HANA** Ahoj, jsem Honza, máš čas v pátek? A odeslat na 909 0350.

♥ Hledám přítele od 28-40 let k erotickým hrátkám. Mám ráda muže sportovní postavy.

21HANA

♥ Jsem smyslná, vášnivá, sexu chtivá, trochu zvrhlá i něžná, která dostane do varu i toho nejnáročnějšího muže

SILVIE25

♥ Naružívá starší dáma delší dobu bez partnera, hledá staršího pohodáře

27EVA

♥ Ahoj pánové, jmenuji se Eva mám 20 let a moc ráda si hraji, téměř na cokoliv.

20PETRA

♥ Jsem 34 letá, vdaná ale doma to neklape hledám muže který má rád to co já a to je klasika

XDIANA

♥ Strašně ráda mlsám sladké a pokud by jsi měl pro mojí pusinku něco sladšího tak nečekej a ozvi se mi.

XZDISLAVA

♥ Ahoj, jsem slečna z Brna, je mi 22 let a hledám fajn kluka na sex, mám ráda análni šukačku

24ELENA

♥ 20 / 170 / 4, štíhlá blondýnka. Chceš se odpoutat od reality? Nabízím SM služby, všeho druhu.

ZUZA37

PSMS s.r.o., P.O.BOX 68, Praha 4, 50Kč/sms vč. DPH. Od 18 let.

Volej 909 46 46 60

TOHLE JE VÝZVA!

Napiš mi sms: PICHEJ

+ text a pošli na

909 0350

Pro pořádný pich jsem se narodila a šukání je moje největší záliba. Volej 909 46 46 58

Sem se mi dívej! A cákej o 106!!!

Cákej na mě! Moc to chci! Napiš mi sms: CAKEJ + tvůj text a pošli na 909 0350 CÁKEJ NA MĚ!

Mám ráda všechno! Nonstop šukačka!! VOLEJ 909 46 46 65

SMS s.r.o / GRYF s.r.o., P.O.Box 68, Praha 4, 50Kč/min. vč. DPH. Od 18 let.

POZOR! Těhule na lince!

HardSex LEVNĚ!

909 46 46 56

Budeš hned!

Sex po tel. LEVNĚ!

909 46 46 62

Seznamka

Zn: 467/7491

Celá ČR: Nikdy mě nenapadlo, že si budu podávat inzerát a navíc s fotkama. Hledám proto touto cestou muže, který mě nahradí moje prsty. Jsem zajištěná, prý pohledná a rozvedená. Je mi 42, ale milovala bych jak za mlada, ale nemám s kým! Napiš mi sms ve tvaru: **XMIROSLAVA** a něco o sobě a pošli na **909 0350**. Odpovím hned a přidám moje foto s okurkou. Garantuju tvůj zájem z mých fotek! Těším se.

SMS: XMIROSLAVA → 909 0350

PSMS s.r.o., 50Kč/sms.

Seznamka

Zn: 467/7447

Celá ČR: Ahoj, jsem neukojená blondýna Sáva. Je mi 29 a mám pěknou postavu. Podniká m a jsem tedy zajištěná. Mám byt, auto i chalupu, ale nemám kluka. Ozve se nadržený samec, který mě ukojí? Napiš mi sms ve tvaru: **XSAVA** a něco o tobě a pošli na **909 0350**. Pošlu ti moje mms fotky

SMS: XSAVA → 909 0350

PSMS s.r.o., 50Kč/sms.

Seznamka

Celá ČR: Ahoj, jmenuji se Tamara a jsem svobodná třicátnice z malé vesnice uprostřed polí. Chlapů je u nás poskrovnu a proto hledám touto cestou zájemce o mé tělo. Napiš sms: **XTAMARA** a pošli na **909 0350**. Odpovím obratem a přidám foto, aby jsi měl představu o mě. Na věku nezáležĺ. Jsem zajištěná.Těším se. Tamara

SMS: XTAMARA → 909 0350

PSMS s.r.o., 50Kč/sms.

Jsem svůdná a dobře stavěná a moje kundička nedokáže být dlouho sama. Hledám pána na krásný sexík. Tel.: **909 556 666** můj kód je **84.** Můžeš poslat i SMS, odpovím všem. Napiš **SEXY RENATA** + tvůj text a pošli na číslo **909 55 30**

Chci chlapa a dovolím mu úplně všechno, na co si vzpomene. Pošli mi SMS ve tvaru **SEXY VERKA** + tvůj text na č. **909 55 30. Nebo zavolej, moje číslo je 909 55 66 66, zadej kód 21**

Jsem vdaná, ale manžel mě zanedbává. **Tel.: 909 556 666 tajný kód 19**

Provozuje TOPIC PRESS s.r.o., info@topicpress.cz, cena 30 Kč/SMS, 55 Kč/min.

LEOmobil nabij svůj mobil sexem

U nás si vybere každý!

VŠE CO MŮŽEŠ MÍT V MOBILU NAJDEŠ U NÁS!!!

1) Tuny videí různých žánrů!

2) Tisíce pornotapet všech kategorií navíc i pornofotky českých celebrit!

3) Desítky erotických her do mobilu!

4) Desítky ochotných dívek na sms chatu!

Supernabídka za super cenu!

www.leomobil.cz

LEO vychází měsíčně

Ročník: 18, číslo: 3
Vychází: 1. 2. 2007
Cena: 59,90 Kč, 105,50 Sk
Cena s VHS: 299 Kč, 539 Sk
Cena s DVD: 249 Kč, 399 Sk

Šéfredaktor
Miloš Bárta
tel.: 281 090 625
e-mail: milos.barta@pk62.cz

Fotograf
Martin Jansa
tel.: 608 322 488
e-mail: martin.jansa@pk62.cz

Grafik
Solton
tel.: 281 090 605
e-mail: solton@pk62.cz

Podatelna
Andrea Zemanová
tel.: 281 090 604

Manažer marketingu
tel.: 281 090 677

Inzerce a reklama
Pavel Mojžiš (vedoucí)
tel.: 281 090 612
e-mail: pavel.mojzis@pk62.cz

Adresa redakce
Leo, P.O.Box 163
Černokostelecká 20/2020
100 31 Praha 10
e-mail: leo@pk62.cz

Předplatné
Distribuci pro předplatitele v zastoupení vydavatele provádí A.L.L. Production, s.r.o., P.O.Box 732, 111 21 Praha 1
Smluvní vztah mezi vydavatelem a předplatitelem se řídí Všeobecnými smluvními podmínkami pro předplatitele.

Objednávky předplatného
tel.: 234 092 851, fax: 234 092 813
e-mail: predplatne@predplatne.cz

Vydavatel
PK 62, a. s., Bohdalecká 6/1420
101 00 Praha 10, IČO: 26211416
DIČ: CZ26211416
tel.: 281 090 601, fax: 281 090 622
www.pk62.cz, www.leo.cz

Výkonný ředitel
Libor Horáček
tel.: 281 090 647
e-mail: libor.horacek@pk62.cz

Vedoucí výroby
Ing. Iva Drbalová
tel.: 281 090 619
e-mail: iva.drbalova@pk62.cz

Produkční
Barbara Bažilová
tel.: 281 090 619
e-mail: barbara.bazilova@rf-hobby.cz

Sekretariát
Monika Ludvíková
tel.: 281 090 601
e-mail: sekretariat@pk62.cz

Fakturace a honoráře
tel.: 281 090 614
e-mail: fakturace@pk62.cz

Distribuce
František Lošťák (ředitel)
tel.: 281 090 656
fax: 281 090 620
e-mail: frantisek.lostak@pk62.cz
Ivana Přibyslavská
tel.: 281 090 621
e-mail: distribuce@pk62.cz
Iveta Kovárníková
tel.: 281 090 620
e-mail: distribuce@pk62.cz

Obrazový archiv
Martina Kyselová (vedoucí)
Magdaléna Hlaváčková
Veronika Lipertová
Blanka Kohoutová
tel.: 281 090 613
e-mail: archiv@pk62.cz

Recepce
tel.: 281 090 611

Repro
Reprostudio RF Hobby, s. r. o.
Bohdalecká 8
101 00 Praha 10
Lucie Kallová (vedoucí)
tel.: 281 090 754
e-mail: lucie.kallova@rf-hobby.cz

Tiskne
Česká Unigrafie, a. s., U Stavoservisu 1
100 40 Praha 10

Distribuce
Distribuci po celé ČR zajišťuje Mediaprint & Kapa Pressegrosso, spol. s r.o.

Evidence
MIČ 46 579, MK ČR E 5231
MK ČR E 13352 (časopis s videokazetou)
ISSN 1211-4472, místo vydávání: Praha

V našem vydavatelství dále vychází:
Leo, Extáze, Fantastic, Sex kontakt magazín, České ložnice, Flirt, Sex rande, Leo čtení, Markýz, Právě 18, Privát Leo album, Lolity – Leo Speciál, Nestydatá mláďata – České ložnice Speciál, Perfect Girls, Porno roku, Oldies, Cumshots, XXX Gold Edition, České paničky

V zahraničí vydáváme:
Polsko: EXTASY, SEX KONTAKT MAGAZYN, POLKI W ŁÓŻKU, SEX FANTASY, STRIPTIZ, MARKIZ, LOLITY, TERAZ 18, ALBUM EXTASY, CUMSHOTS, OLDIES
Rakousko: EXTASE, PRIVAT SEX, CUMSHOTS, OLDIES
Slovensko: SLOVENSKÝ FLIRT, FLIRT KONTAKT, FLIRT ČÍTANIE, OLDIES
Maďarsko: SUPER EXTÁZIS, SZEXLES, SZEX BAZÁR, CUMSHOTS, OLDIES, Srbsko: SEXTAZY
Ukrajina: LEO, INTIM KONTAKT, LOLITY
Francie: DEBAUCHES, CUMSHOTS, OLDIES, Belgie: DEBAUCHES
Norsko: SEXPLOSJON, SEXPLOSJON AMATØR, Kanada: DEBAUCHES, CUMSHOTS, OLDIES
Podrobné informace o našich časopisech najdete na stránkách www.pk62.cz
Nevyžádané rukopisy se nevracejí.
Vydavatel neodpovídá za obsah inzerce.
Všechny modely v tomto čísle jsou starší 18 let.
Přetisk a jakékoli šíření povoleno jen s písemným souhlasem vydavatele.
Tento magazín nesmí být prodáván a jakoukoliv formou zpřístupněn osobám mladším 18 let.
© PK 62, a. s. 2007

MILÍ ČTENÁŘI!

Víte, čemu se říká profesionální deformace? Já bych řekl, že určitě situaci, kdy si v sobotu večer zalepuji oděrku na palci, zrak mi padne na krabičku od náplasti značky Qwik Strip s nápisem Rychle, snadno a jednou rukou a v hlavě mi naskočí: Quick = rychlý, strip... A na světě je název nového materiálu, ke kterému Martin musí hned v pondělí vytvořit sérii instruktážních fotek. Čert ví, jestli návod, jak ji co nejrychleji a nejsnáze zbavit hadříků, najdete už v tomhle čísle, tohle byla jen taková úvaha nad profesionální deformací. Doufám, že pozitivní;-)

Miloš Bárta, šéfredaktor magazínu Leo
milos.barta@pk62.cz

Z OBSAHU ČÍSLA

10 NOČNÍ ŽIVOT
NADSTANDARDNÍ ČESKO-SLOVENSKÁ SPOLUPRÁCE V OBLASTI EROTIKY Malý test než začnete číst: Láska a sex nepoznajú hranice ani jazykovú bariéru. Šíria sa pudovo a bez zábran, či sa to niekomu páči alebo nie. Ok? Tak můžeme...

22 CRAZY KOČKY
VÍC NEŽ „CRAZY" – KANIBALKA
Tak s touhle holkou bych do postele jen tak nehupnul, nekecám. Neviděl jsem (naštěstí), jak saje penis týpka, který to udělal přede mnou, stačilo mi vidět, jak ocucává jeho nohu, ruku, zkrátka to, co z něj zbylo. Ne moc. Dnešní Crazy kočka není rozhodně nic pro slabé žaludky.

26 LEO TRENDY
PRINCEZNU, NEBO DRAČICI?
Máte radši něžné šoustalky, nebo nadupané samice? Vybrali jsme dvě zcela odlišné profi nabíječky pro následující srovnání. Kterou byste raději pobral, je už jen na vás.

48 ABECEDA SAMIČEK
OTROKYNĚ Klečí, mlčí, saje mlíčí, sedne, lehne na rozkaz. Ruce za zády, hlava skloněná, za ránu poděkuje. Ví, že je čubka, nula, hadr, postradatelná, nahraditelná, hodná výsměchu a opovržení. Šlehnutí rákoskou je pro ni odměnou. Je submisivní, oddaná a stále ve výcviku – otrokyně.

62 MIMO MÍSU – FOOT FETISH
„DNES MĚ BOLÍ NOHY, JEN TĚ PÁRKRÁT KOPNU DO KOULÍ..."
Vzrušují nejvíc kundičky, prsa nebo zadečky? Pokud vás na ženách nevzrušují prsa, kundičky ani prdelky, patříte možná do kategorie foot fetišistů. Středobodem jejich sexuálního vesmíru a nejpodstatnější rekvizitou jejich orgasmů je totiž ženská noha.

TEKOUCÍ BROSKVIČKY

NOČNÍ ŽIVOT

Vaše SEXY fotky

Těšíme se na vaše fotografie i popis toho, jak vznikaly. Máte nyní tři možnosti, jak nám je doručit:
*1) Poštou: **LEO, P.O.BOX 164, Černokostelecká 20/2020, 100 31 Praha 10***
*Na zadní straně každé fotografie musí být toto prohlášení: **Souhlasím se zveřejněním své fotografie v periodikách vydavatelství PK 62, a. s.** + podpis, jméno, rodné číslo a adresa vyfotografované osoby.*
*2) Mailem (včetně souhlasu): **milos.barta@pk62.cz***
*3) Vložit na internet na **www.photodepo.net**, kde najdete potřebné instrukce.*

① Opravdu **fajnovou lasičku** má doma pan Tomáš R. ze severních Čech!

② Prdelka a hamburgřík k nakousnutí! Majitelka: **Veronika (27 let) z Trnavy**

500 KORUN ZA VÍTĚZNOU FOTKU MĚSÍCE!

③ Happy man Jiří z jižních Čech přísahá, že přítelka **Zuzana (24)** NEMÁ silikony. OK, věříme a gratulujeme.

④ ⑤ **Ilona z Mostecka** je možná holka do nepohody, ale na sluníčku jí to sluší obzvlášť. Fotka s dráty je velmi ostrá!

⑥ **Perfektní kuřba** – co víc dodat ke skvělé fotce **M. a R. z Prahy 2**?

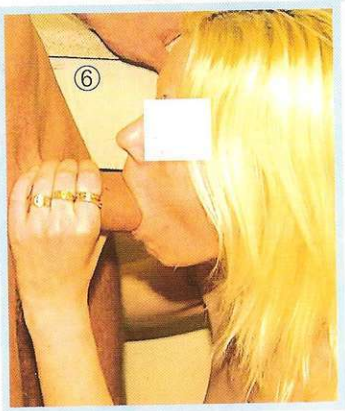

⑦ ⑧ Velmi jemné, skoro až cudně erotické jsou fotky **Jany H. (27) z Jindřichova Hradce**. Ale berem!

⑨ **Terezo z Prahy**, nechcete toho pro nás nafotit víc – a rovnou v našem ateliéru?

⑩ Tajemství loňského léta nám odhalila **Zita (21) z Kroměříže**. Wow!

FOTKY MĚSÍCE

Svou krásnou přítelkyni **Radku ze středních Čech** musel autor snímků Pavel ukecávat s přestávkami půl roku, ale jak je vidět, stálo to na 100 % za námahu!

909 464 655 Vykrop mi škvírku!

Pro starší 18 let. 23 Kč/30 s. WPI, P.O. BOX 28, Průhonice. Tyto služby neposkytuje O., T-Mobile a Vodafone.

POŠLI TO ON-LINE

VŠECHNO MŮŽETE POSLAT HNED TEĎ! Příspěvky do tohoto časopisu nyní přijímáme i v ELEKTRONICKÉ PODOBĚ!

DOPISY REDAKCI!
FOTOGRAFIE!
SEXY INZERÁTY!

TO VŠECHNO MŮŽETE NYNÍ POSÍLAT RYCHLE, POHODLNĚ A ZDARMA! PŘIPOJTE SE NA WWW.PHOTODEPO.NET A PŮJDE TO SAMO!

MABEL

Vzrušená dračice

Některé chlapy nevzruší ženská, která nemá aspoň trojky (ty já náhodou mám;-), a mě u samečka zase zajímá jedna jediná věc, aby jeho nářadí mělo aspoň devatenáct čísel a bylo taky pořádně silný. Miluju velký, ztopořený klacky s velkým, naplno nalitým žaludem, který se dají tak krásně olizovat a cucat... Když mě taky vezme za hlavu, takže nemůžu uhnout, a zatlačí, cítím ho až v krku – wow! Takový přístup mi vyhovuje, vlastně mě, dá se říct, přivádí do slušný extáze...

Nechám se klidně i malinko propleskout, tedy tím ocasem! No a pak už se ze mě stává nepříčetně vzrušená dračice, toužící jen po tom ocasu. Strašně se mi taky líbí, když mi klouže mezi prsy a nakonec vystříkne přímo do pusy.

909 464 656
Budu tě poslouchat!
Pro starší 18 let.
23 Kč/30 s. WPI, P.O. BOX 28, Průhonice. Tyto služby nepodporuje O2, T-Mobile a Vodafone.

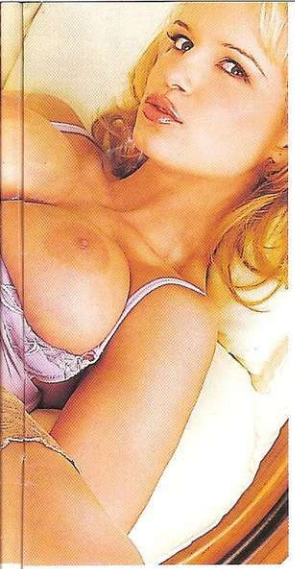

Ale absolutně největší rozkoš cítím, když se zaboří do mé kundičky a já mám pocit, že mě rve na dvě půlky. Připadám si, jako by mě znova připravoval o panenství, a to je přesně to, co mě rajcuje až do bezvědomí.

MABEL

Vzrušená dračice

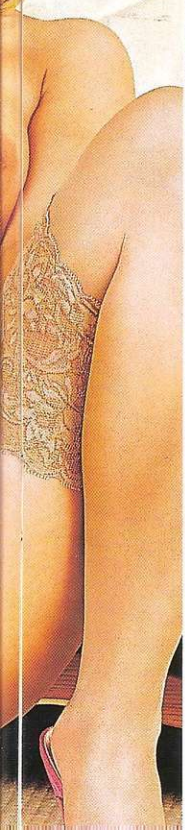

IRENA

STÁHNI SI MĚ!
Pošli KODD PK7640
(Podmínky najdeš na str. 14)

Líbí se ti, když se ti takhle předvádím? I mně to dělá dobře, na to vezmi jed. Jsem úplně posedlá nahotou a ze všeho nejvíc mě vzrušuje před někým se svlíknout. Už v pubertě jsem se prakticky nedokázala udělat jinak než úplně nahá a před zrcadlem – a od patnácti chodím na nudapláže.

CHCEŠ MĚ MÍT V MOBILU?
Pošli KODD PK7641
(Podmínky najdeš na str. 14)

CHCEŠ MĚ MÍT U SEBE?
Pošli KODD PK7639
Cena 23 Kč/30 s. MMS 49 Kč

Budeš dřív, než začneš!

Sexuju zásadně při světle a chci, aby se na mě chlap pořád díval. Budeš to se mnou mít jednoduché, protože místo předehry mi většinou stačí se svlíknout, pak pár minut šukání a jsem hotová... Ale vypadá to, že budeš dřív ty, kocourku, viď? OK, trochu jsem ti lhala, ale to nevadí – tak pojď a ukaž mi, jak stříkáš!!!

909 464 660
Jsem mokrá!
Pro starší 15 let
23 Kč/30 s. VAN, P.O.BOX 237, 814 06
Tyto služby nejsou k dispozici u O2, T-Mobile a Vodafone.

NADSTANDARDNÍ ČESKO-SLOVENSKÁ SPOLUPRÁCE V OBLASTI EROTIKY

Malý test než začnete číst: Láska a sex nepoznajú hranice ani jazykovú bariéru. Šíria sa pudovo a bez zábran, či sa to niekomu páči alebo nie. Ok? Tak môžeme... Láska a sex neznají hranice ani jazykovou bariéru. Šíří se pudově a bez zábran, ať se to někomu líbí nebo ne.

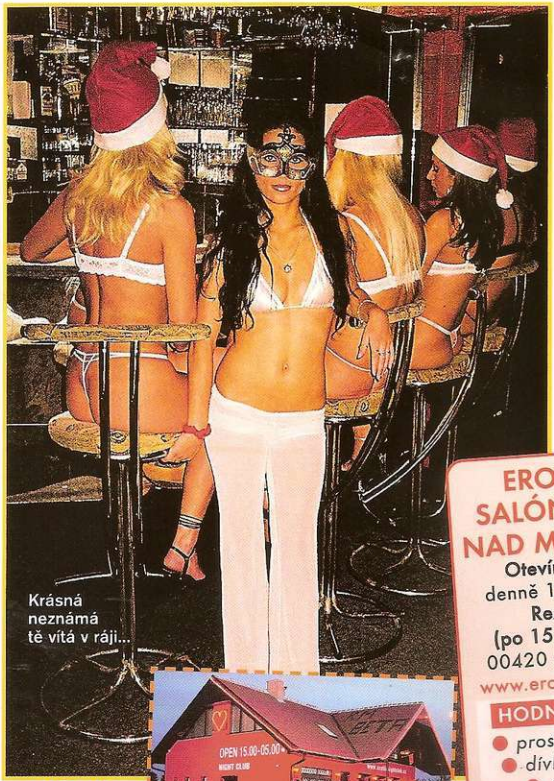

EROTICKÝ SALÓN VESELÍ NAD MORAVOU

Otevírací doba:
denně 15:00–05:00
Rezervace
(po 15.00 hodině):
00420 518 324 195
www.eroticnightclub.cz

HODNOCENÍ LEO
- prostředí: ★★★★
- dívky: ★★★★★
- ceny služeb a nápojů: ★★★★
- celkové hodnocení: ★★★★1/2

ZKUŠENÉ KNĚŽKY LÁSKY

Důkazem úvodního tvrzení je i erotický salón v Hrašném, který svou klientelou zasahuje hluboko do České republiky. Na podnět mnoha českých zákazníků, kteří o erotickém salónu v Hrašném pějí pouze samou chválu, vznikla ve Veselí nad Moravou jeho pobočka. Zpočátku působila jen jako jeho „tréninková základna", ale to už je nějaký čas minulostí. Erotický klub ve Veselí nad Moravou dnes patří jednoznačně mezi špičkové luxusní erotické kluby na Hodonínsku a v uherskobrodské oblasti. Ostřílení erotičtí kapitáni, puzeni nejen zvědavostí, kteří tento nově otevřený salón navštívili a znají současně také podnik v Hrašném, tvrdí, že Veselí nad Moravou je – řečeno terminologií hokejové NHL – jakousi farmou pro erotický salón v Hrašném, což mu ovšem nijak neubírá na kvalitě a atraktivitě. Zkušené kněžky lásky zůstávají v Hrašném a nezkušená písklata putují do Veselí, kde získávají ostruhy a pronikají do všech tajů lásky. Právě zde se rodí ty svůdné bohyně sexu, o kterých se s respektem mluví nejen u nás doma, ale také v zahraničí.

SEXPERTKY

Salón v Hrašném se již může chlubit bohatou tradicí. Na Slovensku funguje více než osm let. Pilnou prací a vstřícností k zákazníkům se zařadil mezi nejlepší slovenské erotické salóny. Podnik je situován do centra malebné Myjavské kotliny na trase mezi Myjavou a Starou Turou, kde žijí prostí, srdeční lidé, zvyklí více dávat než brát. Důkazem toho jsou i ceny v obou nočních klubech, které jsou přiměřené, ne přehnaně vysoké, a jejich návštěvu si tak může dovolit široká vrstva zákazníků. Chodí sem relaxovat mnozí manažeři, sportovci a jiné populární osobnosti nejen ze Slovenska, ale i ze zahraničí. Podnik je vytížen na sto procent a děvčata si užívají dobré výdělky.

Interiér obou salónů prozrazuje citlivou ruku. V obou najdete klimatizovaný bar s bohatým výběrem alkoholických i nealkoholických nápojů. V Hrašném i ve Veselí vévodí vnitřnímu zařízení překrásné krby, ve Veselí ve tvaru Eiffelovy věže. Tyto interiérové prvky dotvářejí nejen v zimním, ale i v letním období příjemnou, romantickou atmosféru a zvlášť v chladnějších dnech působí hřejivým teplem domova. Lze u nich opravdu relaxovat, poslouchat příjemnou hudbu, zahledět se do praskajícího ohně a úplně zapomenout na okolní svět. Zákazníkovi vlastně zůstává jenom jediná starost: vybrat si dívku podle svého vkusu. A to opravdu není snadné, protože

úplně všechny dívky v těchto salónech jsou neobyčejně krásné, svůdné a na poli erotiky skutečné expertky.

ZLATÝ POKLAD

Návštěvnost salónu ve Veselí nad Moravou roste prakticky každým dnem. Je zde k dispozici osm pokojů, z nichž tři jsou zařízené jako luxusní apartmány (pokoj a samostatná sprcha nebo vířivá vana s perličkovou lázní a WC). Apartmány jsou koncipovány tak, aby vyhovovaly různým přáním a požadavkům zákazníků. S velkým uspokojením lze kvitovat, že provozovatelé nezapomněli ani na bezbariérové přístupy. V celém objektu je zřízeno podlahové vytápění a bezchybně fungující klimatizace. Další pokoje najdete v prvním patře. Zvláště

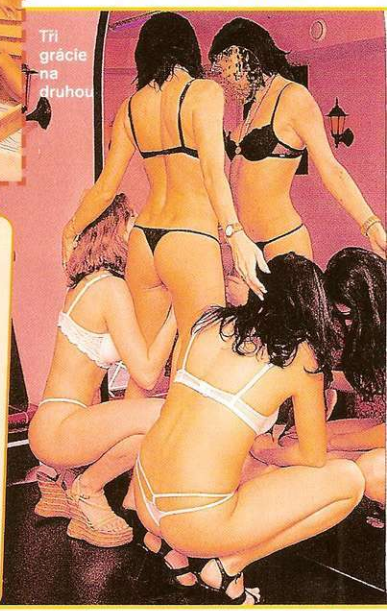

EROTICKÝ SALÓN HRAŠNÉ

916 14 Hrašné
Slovenská republika
Rezervace
(po 15.00 hodině):
00421 327 790 614
www.erotickysalon.sk

HODNOCENÍ LEO

- *prostředí:* ★★★★
- *dívky:* ★★★★★
- *ceny služeb a nápojů:* ★★★
- *celkové hodnocení:* ★★★★

vítanou kuriozitou je diskrétní salónek pro zákazníky, kteří si nepřejí být viděni a kýmkoliv vyrušováni. Erotický salón v Hrašném i Night Club ve Veselí nad Moravou si dávají velmi záležet na dokonalé bezpečnosti a anonymitě zákazníků. Parkoviště obou podniků jsou od okolí oddělena vysokou zdí a jištěna trvalým hlídáním. Zlatým pokladem jsou neobyčejně krásné služebnice lásky, plné něhy i spalující vášně, rozdávající rozkoš a připravené splnit beze zbytku i nejtajnější erotické sny svých klientů. Světoběžníci na svých služebních cestách nepochybně ocení relaxační zastávku v Hrašném nebo ve Veselí nad Moravou. Oba erotické salóny jsou otevřené i přes den, od 15.00 do 05.00 hodin, a zajišťují také formou eskortu striptýzová vystoupení pro soukromé oslavy. V salónech dovede osazenstvo vytvořit ideální podmínky i pro uzavřenou společnost. Všechno je věcí dohody.

POZOR! NIGHT CLUB AFRODITA I EROTICKÝ SALÓN HRAŠNÉ POŘÁDAJÍ NÁBOR NOVÝCH SPOLEČNIC!

Vzhledem k perspektivám, které oba podniky bezpochyby mají, probíhá v současné době nábor nových společnic do Hrašného i Veselí nad Moravou. A to je velká šance pro všechny dívky, které se rozhodly změnit od základu svůj život. Seberealizace, bohatství a obdiv mužů teď mají na dosah ruky. Konec počítání drobných před výplatou – otevírá se jim možnost života v luxusu se značkovým oblečením, dovolenými v zahraničí a vůbec vším, co patří ke šťastnému, modernímu způsobu života. Máte-li blízko k erotice, neváhejte a ozvěte se. Vůbec nevadí, jestli jste začátečnice. Děvčata v Hrašném i Veselí nad Moravou jsou bezvadný kolektiv a ochotně se s vámi podělí o své zkušenosti v oblasti striptýzu a erotiky!

Nábor dívek do salónu ve **Veselí nad Moravou:**
Volejte **00420 777 244 062**
nebo **00420 777 970 333**
Nábor dívek do salónu v **Hrašném:**
Volejte **00421 905 454 202**
nebo **00421 905 244 226**

www.erotickysalon.sk

Máš na mě?

BUDU PORAD S TEBOU. CHCEŠ?
Pošli KODD PK7635
(Podmínky najdeš na str. 14)

Se mnou nezažiješ žádnou něhu a olizování. Vypadám snad na to, že by mě nejvíc rozpalovalo cucání ušních lalůčků a šeptání nesmyslů? Na to klidně zapomeň! Cucat musíš moje malý bradavky, a to tak, že hodně. A tvoje šeptání bych stejně nejspíš neslyšela, protože sama při šukání vzdychám a řvu jako divá. Když se ti podaří mě dobře nastartovat – a já zase tak moc přemlouvat nepotřebuju – už ale jen tak nezabrzdíš.

Chcete vidět tuhle ostrou samičku ve fakt husté akci? Nenechte si ujít číslo 4/07 měsíčníku Extáze, kde to rozjíždí jako o život!

Extáze
NYNÍ
o 30%
VĚTŠÍ

TERRY

Nedám ti pokoj, dokud se neudělám aspoň čtyřikrát. A jestli nezvládneš rychle na střídačku šukat análek a prcinu, snad aby sis radši rovnou vzal na pomoc nějakého kamaráda. S robertky už mě to fakt ani trochu nebaví!

CHCEŠ MĚ NA DISPLEJ?
Pošli KODD PK7634
(Podmínky najdeš na str. 14)

909 464 661
Zavolej mi!
Pro starší 18 let
25 Kč/30 s. WPL P.O. BOX 28
Próhonice
Tyto služby neposkytuje
O.: T-Mobile a Vodafone

AMATÉR SEZNAMKA

JAK ODPOVÍDAT NA INZERÁTY:
Napiš SMS ve tvaru: **AMS** (mezera) **ČÍSLO** (mezera) **TVŮJ TEXT**
a pošli na číslo **909 0350**.
(vzor: AMS 558146 Ahoj, jsem Honza 27/170/80. Mam na to taky chut a cas v sobotu.)

AMS 558146
Jsem zralá paní, ale jinak mrdám jako za mlada. Napíšeš mi?

AMS 558147
Mám trochu větší zadeček, tak hledám někoho, komu se to líbí. Mám ráda anál.

AMS 558148
Je mi sice přes 40, ale podle fotky je vidět, že jsem ještě kus. Polykám s chutí!

AMS 558149
Je mi 30 a jsem čerstvě rozvedená. Bydlím sama. Přijedeš a uděláš mi to? Děkuji.

AMS 558150
Jsem rozvedená mamina, úplně vyholená. Hledám stejně vyholeného čúráka.

AMS 558161
Nechala jsem si zvětšit prsa a najednou mi utekl manžel.. Hledám náhradu.

AMS 558162
Celá ČR: Zajištěná podnikatelka s krásným tělem hledá milence na úrovni kdekoliv.

AMS 558163
Je mi 23 a chtěla bych, aby mě pichal starší pan s vyholeným velepenisem. Najdu?

AMS 558164
Studentka z Brna, nadržená jak já nevím co a jestě navíc jsem sama na koleji.

AMS 5581
Kdo mi vyliže bobra? Na opl ti budu celou n kouřit péro až budou bolet ko

AMS 558151
Jsem 45 letá a zajištěná a ráda bych tu našla muže na orální sex. Jsem štíhlá.

AMS 558152
Masturbuji každý den, někdy i vickrát. Najde se konečně někdo, kdo ví na co ho má?

AMS 558153
Zralá paní z Prahy s velmi malými prsy hledá milence jakéhokoliv věku.

AMS 558154
Jsem mladá kundička se smyslem pro humor. A hledám partu kluků na sexík a zábavu.

AMS 558155
Marta z Příbramy hledá sympatického chlapa, kluka na intimní chvilky u mě doma a na chalupě

AMS 558166
Jsem trochu při těle, ale jsem velmi náruživá a ochotná. Bydlím v Brně. Auto mám.

AMS 558167
Jsem samotná žena, 2 roky rozvedená a hledám příjemný protějšek do postele.

AMS 558168
Sem pohodová boubelka s vlastním bytem, ale momentálně bez přítele.

AMS 558169
Chci tě kouřit, pak tě chci cítit v zadečku a nakonec se mi vycákáš na kozy. Bereš?

AMS 5581
Jsem mladá a pěkná z Kolína hledám kluka s kterým vyzkou análek.

AMS 558156
Hledám chlapa, který splní moje tajné sny. Orál, anál, možná trochu SM?

AMS 558157
Ahoj chlapy, tak kterej si na mě troufne? Nebo víc? Pište, chci mrdat, myslim to vážně!

AMS 558158
Jsem vdaná a na tom nechci nic měnit. Hledám neúnavného nadržence. Nic víc.

AMS 558159
Jsem stále sama. Najdu touto cestou sympatického přítele bez zábran?

AMS558160
Chceš si ho taky nechat ode mě vykouřit? Polykám ráda a kouřit umím, myslím, dobře.

AMS 558171
Dívka bujných tvarů hledá přítele na úrovni. Nejdřív večeře, pak tvrdá soulož!

AMS 558172
Je mi 25 a říkají mi Otýlka. Mám sice pár kilo navíc, ale mrdám na jedničku.

AMS 558173
Jsem vdaná třicítka a hledám naprosto diskrétního přítele na víkendy u mě na chalupě.

AMS 558174
Který muž má zájem se mi vycákat na moje melouny? Nemám vlastní byt. Napiš mi, prosím.

AMS 5581
Je mi 28 a jse sama, hledám člověka, co un rozveselit, poh ale i vylízat!

Za službu odpovídá PSMS s.r.o., P.O.BOX 68, Pha4. Cena 50Kč/SMS. Své fotky posílejte buď MMS na číslo 602 431 912 (ze stejného čísla, jako podáváte inzerát) a nebo na P.O.BOX 68, P

DOMINIKA

Líbí se ti moje punčochy? Já je miluju! Ještě jako puberťačka jsem fest ulítávala na Pipi dlouhé punčoše a žralo mě, že nejsem zrzavá a pihovatá... Poprvé jsem s klukem přišla úplně nedávno, ale panna už tak docela nejsem dva roky. Napřed o to přišla moje prdelka. Svou první lásku jsem totiž strašně moc milovala, chtěla jsem s ním souložit, ale jedna kamarádka mi říkala, že jí to poprvé dost bolelo, a tak jsem měla strach.

Dvakrát poprvé opíchaná

Dvakrát poprvé opíchaná

On na mě ale docela tlačil a já ho nechtěla ztratit, takže jsem se nakonec nechala ukecat, že mi to udělá aspoň do zadečku.

No a nebylo to vůbec špatný! Napřed to sice trošku bolelo, ale pak mi namočil prdelku mou štávou a byl hodně opatrnej... Taky mi u toho fantasticky honil kundičku rukou, takže jsem se parádně udělala. Krásně se do mě vycákal a já měla už tehdy pocit, že jsem vlastně opíchaná.

DOMINIKA

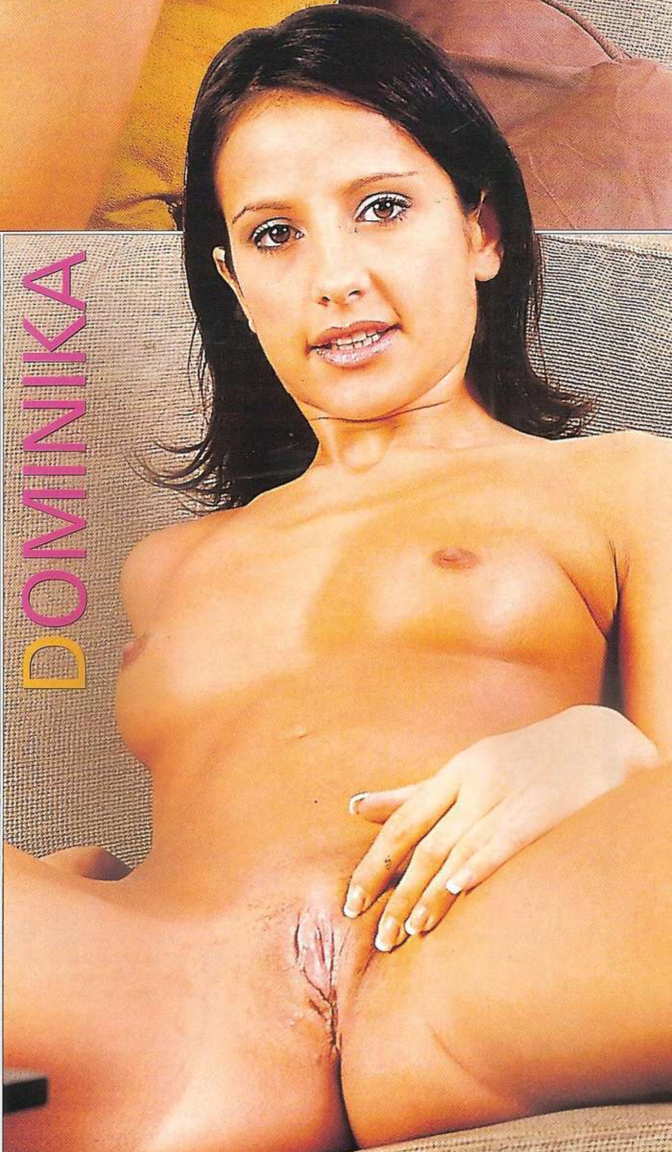

Máš fantazii a umíš ji využít nejen v sexu – ale hlavně při něm? Tak mi pošli SMS na č. **909 03 50**! Napiš **SONA27** a **co bys chtěl dělat**. Vyzkoušíme to spolu!

Zajišťuje PSMS s.r.o., P.O.BOX 68, Praha 4. Cena 50 Kč/SMS. Pro starší 18 let.

30SEC.EXPRESS

909 464 660

MINIPORNOSEZNAMKA

Jak odpovídat na inzeráty:

Napiš sms ve tvaru:

Přezdívka(mezera)**Tvůj text**

a pošli na číslo **909 0350**

Jsem pěkná blonďatá samička z menšího města a hledám pořádného kolíka na návštěvy u mě. Napiš mi. *LENKA128*

Ahoj, tady hnědovláska, úplně vyholená a vůbec neprotáhnutá a přitom voňavá a dychtivá. *PETRA547*

Máš chuť na nezávazné schůzky u mě doma? Líbí se ti mladé blondýnky? No tak už nečekej a piš.. *STELA19*

Mám ráda prádélko a hledám milence na úrovni, který by na první schůzku přinesl podobný dárek. *IRENA96*

Je mi 30 a zvu tě k sobě do mého bytečku v Praze. Jsem pro všechny praktiky kromě kaviáru. *MAGD29*

SEX KONTAKT

Napiš sms ve tvaru: JMÉNO a Tvůj text a pošli na 909 0350

Příklad: **XTEREZA** Ahoj, jsem Honza, máš čas v pátek? A odeslat na **909 0350**.

♥Jsem sice nezkušená, ale mám chuť se učit. Praha a okolí. Uvítám i Francii a anál. Bydlím sama.

XTEREZA

♥27-letá baculatá slečna hledá ne moc hubeného přítele do 40 let pro pořádné šukání všemi způsoby.

MATYLDA36

♥Najdu kluka co se jen nevytahuje sportovní postavou ale opravdu ji má? Chci se pri sexu dívat na pěknýho kluka

4MARINA

♥Ahoj taky jsi sám a autoerotika už tě nebaví? Pak jsi to ty koho hledám, na věku mi nezáleží

36ILONA

♥Jsem rozvedená, 165 cm, 58 kg, bydlím v Brne a hledám schopného milence na sexuální hrátky

VLASTICKA11

♥Hledám náruživého muže do 45 let plnoštíhlé postavy s větším přirozením. Zázemí mám.

XTATANA

♥Vdaná 33-letá tmavovláska hledá solventního muže s vlastním autem. Mám ráda rychlou jízdu a nejen vozem.

26ERIKA

♥Atraktivní brunetka z Jihlavy hledá podobný protějšek do 35 let, který chce také občas vybočit z domácího stereotypu

LUCIE7

PSMS s.r.o., P.O.BOX 68, Praha 4, 50Kč/sms vč. DPH. Od 18 let.

PSMS s.r.o. | GRYF s.r.o., P.O.BOX 68, Praha 4, 30Kč/SMS, 46Kč/min.

Čerstvě rozvedená, Petra, 34 roků. Pěkná blondýnka se smyslem pro humor a vlastním panelovým bytečkem:)

Napiš mi sms: **PETRA34 a tvůj text** na číslo **909 0330**

Ahoj, zdravím všechny muže. Sex mám ráda a jsem moc smutná, že teď nemám nikoho s kým bych si to mohla dělat. Snad se ještě najde chlap, který má rád hodně sex a který se nebojí to zkusit. Jsem teď sama, tak co se pokusit o změnu. Napiš mi jak vypadáš a odkud jsi. Auto mám.

Pošli mi **SMS** ve tvaru: **DIANA26**(mezera)**text** na číslo **9090330**

ZAVOLEJ NÁM!

Jsem velká nymfoman... sexu mám doma moc m... a proto hledám dalš... chlapa. Pokud máš ch... výdrž a líbím se ti, tak napiš a můžeme sp... třeba zažít nepoznané.

Pošli mi SMS ve tvaru: HANA28(mezera)text na číslo 9090330

PSMS s.r.o., P.O.BOX 68, Praha 4, 30Kč/sms, info@premiumsms.cz

Nejprodávanější zboží v našich obchodech

Erotic VIDEO Center

Praha Vodní 13, Americká 14, Žitná 28, Žitná 32, Veletržní 41 **Karlovy Vary** Chebská 39, K.Čapka 6...

Brno Benešova 22, Dornych 42, Cejl 35, Štefánikova 40 **Plzeň** Americká 70 **Liberec** Vaňurova 1...

moody EROTIC SHOP

Gelový vibrátor 19 x 4,2 cm 1000420 / 510,–

Gelový penis fialový 14,5 x 3 cm 1100419 / 450,–

Tělový vibrátor, V.O., 23 x 4,2 cm 1000812 / 750,–

Gelový tvarovatelný vibrátor V.O., 20,3 x 4 cm 1001378 / 990,–

Sada – vibrátor 11 x 2,5 cm, vibr. vajíčko, kroužky a venuš. kuličky 1900060 / 790,–

Měkký, velmi realistický odlitek penisu, 4x20,5 cm 1001319 / 620,–

Cestovní gelový vibrátor V.O., 3,7x12 cm 1001345 / 420,–

Měkký gelový penis s přísavkou 3,5x13cm - bílý, 1100447 / 450,– modrý 1100448 / 450,–

Změkčený anální kolíček 3,3x9,5 cm, 1001404 / 330,–

Vibrační vajíčko na dálkové ovládání - dosah do 20 metrů V.O., 3,2x8,3cm 1001030 / 1020,–

Dráždivé venušiny kuličky s výstupky, 1300107 / 250,–

Cestovní vibr. lačná ústa, délka 10 cm, 1700207 / 490,–

Vibrační opička mini-stimulátor nejen do sprchy, V.O., 1001051 / 460,–

Silikonový vibrační strojek na klitoris 1001412 / 650,–

Nafukovací panna 2000101 / 690,–

Latexový návlek k prodloužení penisu o 3,8 cm. 1600035 / 170,–

Vakuová pumpa se silikonovým vstupem 1800093 / 690,–

Vibrátor stříbrný 16 x 3 cm 1001451 / 530,–

Katalog zboží 0400001 / 100,...

Erekční kroužek 1400064 / 160,–

Gelový spirálový vibrátor V.O., 24,2 x 2,8 cm 1001407 / 640,–

DVD se 100% análem-4 hod. 0701114 / 490,–

DVD plné disciplíny a bolestí anglickém stylu 0701209 / 590,...

DVD, na němž uvidíte jen velká reálná prsa, žádný silicon 0701117 / 590,–

Objednávka / exkluzivní ceny vybraného zboží

od 18 let

objednací kupón můžete poslat:

poštou Videocenter, Vodní 13, 150 00 Praha 5

e-mailem videocenter@videocenter.cz

faxem 257 323 748, **SMSkou** Eurotel 724 345 463, T-mobile 731 257 707, Oskar 776 247 201

Platí do vyprodání zásob!

obj. č.	počet	obj. č.	počet
1000420	ks	1400064	ks
1100419	ks	1001404	ks
1001345	ks	1001407	ks
1100447/8	ks	1001451	ks
1001030	ks	1000812	ks
1300107	ks	2000101	ks
1700207	ks	1001319	ks
1001051	ks	1001378	ks
1001412	ks	1900060	ks
1600035	ks	0701117	ks
1800093	ks	0701114	ks
0400001	ks	0701209	ks

K ceně zboží účtujeme poštovné 109,-kč pro Česko a 230,-kč pro Slovensko. Zboží bude v diskrétním balení zasláno na uvedenou adresu:

jméno a příjmení ____

ulice / číslo ____

psč / místo ____

datum / podpis ____

LEO / 3 / 2007

Slevový kupón

S tímto kupónem můžete v obchodech VIDEOCENTER nakoupit se slevou 10%

Erotic VIDEO Center moody

LEO / 3 / 2007

LEO KINO

ČURAT

VTIP MĚSÍCE

Holka v bordelu z nudy luští křížovku a ptá se kolegyně: „Hele, jak je ženský pohlavní orgán na čtyři?" Kolegyně se krátce zamyslí. „A je to vodorovně nebo svisle?" „Vodorovně." „Tak je to pusa."

SEX SHOW „SOBOTNÍ MEJDAN"

Další mistr tužky z řad věrných čtenářů nás obdařil svým výtvorem. Kresbu s ležérním názvem nám poslal **Richard F. z Děčína** – a bude po zásluze odměněn honorářem 500 Kč. Taky by vám pětikilčo bodlo? Chopte se výtvarných potřeb!

V LOTERII PK 62 VYHRÁL SKÚTR PAVEL NEDVĚD

Sorry, nechci být lacině „světový", podtitul samozřejmě mohl znít Vítěz bere vše, ale když já zrovna poslouchám Abbu... Holým faktem zůstává, že skútr Yuki na podzimním veletrhu Erotica Sex v naší loterii vyhrál muž slavného jména. Ochotně se nechal na své výhře vyfotit – aby taky ne, když mu dělala společnost naše krásná modelka – a ujistil nás, že ačkoliv má aut plný pozemek, „Yukinu" určitě využije. Jestli (a jak) využil společnosti naší asistentky, agenturní zprávy neuvádějí.

DRBY Z REDAKCE

ZÁVADA NENÍ NA VAŠEM MONITORU

Někdy si dám cigáro s některou slečnou z live-chatu, která má zrovna pauzu. Nedávno jsem k nim nakoukl a naskytl se mi neobvyklý pohled. Gábina neležela na posteli, ale dřepěla u počítače, bok po boku s technikem. „Nejde nám kamera." Průšvih, zákazníci nic neuvidí! Ale technik zabodoval, kamera naskočila. Bohužel dřív než oba čekali, takže jestli byl někdo zrovna on-line, naskytl se mu pohled na chlápka, který má k prsaté zrzce z galerie fakt dost daleko...

DETAIL

Unikátní klip, záznam ejakulace „z pohledu pětky vpravo dole", jsme objevili v hlubinách internetu. Redakční surfař si bohužel nepoznamenal zdrojovou adresu, ale snímečky jsou to zajímavé, že máme pravdu?

OTÁZKA MĚSÍCE

SECOND HAND aneb CHCETE JI?

NA TOMTO MÍSTĚ MŮŽETE UDĚLAT NĚCO ZÁSLUŽNÉHO ASPOŇ PRO JEDNOHO Z NADRŽENÝCH ŠUKÁLISTŮ, KTERÝMI SE ZEMĚKOULE JENOM HEMŽÍ, A TŘEBA SI I TAK TROCHU VYROVNAT ÚČTY. JAK NA TO?

Pošlete nám – pochopitelně co nejerotičtější – fotku své ex- čili bývalé milenky spolu se základními údaji včetně důvodu, proč už vaší přítelkou není, a hlavně co nejpodrobněji popište její sexuální klady i zápory. Proč byste to dělal? Jestli jste ještě nesehnal náhradu, může se velmi dobře stát, že zde časem sám objevíte novou a lepší. A i když třeba už náhradu máte, proč si nerozšířit harém!

NABÍDKA DNE

(od Pavla z Prahy 3): RENATA

Věk: **26 LET**, výška: **170 CM**, váha: **51 KG**, míry: **88–63–90**, potřeba sexu: **PO PÁR SKLENKÁCH NEZŘÍZENÁ**, co nezvládá: **POŘÁDNĚ ŠUKAT ZA STŘÍZLIVA**, na čem ujíždí: **NO, HÁDEJTE!**, doporučuji: **ALKOHOLIKŮM V PRVNÍM STÁDIU ZÁVISLOSTI, NEJLÉPE KOMBINOVANÉ S POHLAVNÍ NEZDRŽENLIVOSTÍ**

Zájemci o seznámení s touto slečnou, napište na naši adresu: **LEO, P.O.BOX 164, ČERNOKOSTELECKÁ 20/2020, 100 31 PRAHA 10** a obálku laskavě označte heslem „Ex". Pak už zbývá jenom čekat, zda se stanete novým majitelem sice už použité slečny, ale zato přesně dle vlastního výběru na základě zcela nadstandardních údajů.

DRBY Z REDAKCE

MAMUTÍ PYJ?!

Kolega se po ránu připotácel z kuchyňky: „Tak tohle už je snad moc!" Průzkumná jednotka, složená ze zbytku redakce, nalezla na zemi zjevně použitý kondom, navíc obřích rozměrů. Sborové vrtění hlavami ukončila zkušená kolegyně z polské redakce Extáze, která se po zběžném pohledu na předmět doličný nechápavě zeptala: „Co je špatného na gumové rukavici?" Ulehčeně jsme vydechli, podezřelý předmět přesto putoval do koše za zvýšených hygienických opatření.

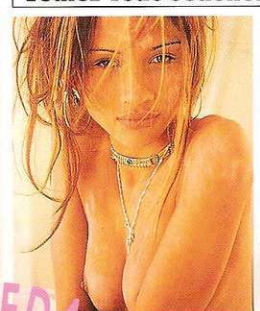

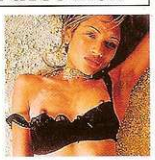

„Je to sladké, malé, štíhlé a i když ne úplně nahé, postaví se ti okamžitě – co je to? Mladounká Francouzka jak proutek, jedna ze zástupu super koček na obzvlášť vychytaném sajtu **expli cite.com**. I přes „explicitní" název je to stránka téměř umělecko-pornografická...

www.mujsex.cz

909 464 665 Krásně tě vykouřím!

Pro starší 18 let. 23 Kč/30 s. WPI, P.O. BOX 28, Průhonice. Tyto služby neposkytuje O., T-Mobile a Vodafone.

Vycvičená kundička

Kdybys na mě šel s perříčkem, hlazením a šimráním, skončil bys dřív, než bys začal. Miluju pevný stisk. Moje prsa i celé tělo to mají rády natvrdo – a fest. Lechtání jazykem na bradavkách mě ani nerozesměje, potřebuju cítit silné tlapy.

Tlapy, které mě za ně popadnou a pořádně zmáčknou. Můžeš je masírovat, tahat za ně, zvedat je a pouštět nebo je klidně i propleskat, ale hlavně žádnou něhu!

909
464 659
Vlhnu
touhou
po sexu!
Budu pořád s tebou. Chceš?
Pošli KODD PK7630
(Podmínky najdeš na str. 14)

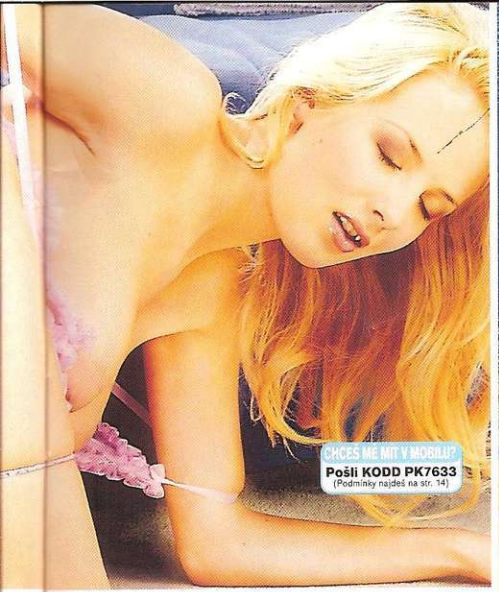

A až mě tímhle drsňáckým stylem rozparádíš a tvůj nabiják vrazí do mé jeskyňky, oplatím ti úplně stejně. Moje kundička má dokonalý výcvik, sevře tvůj ocas jako v kleštích a vydojí ho do poslední kapičky!

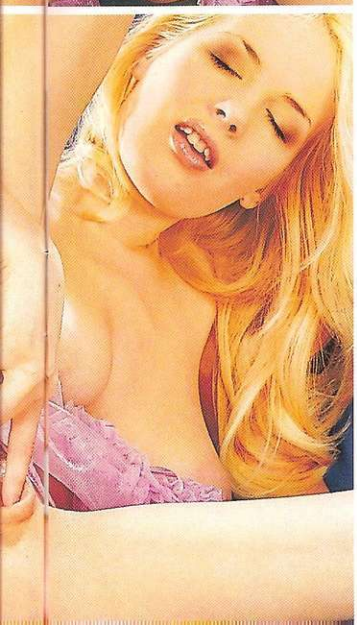

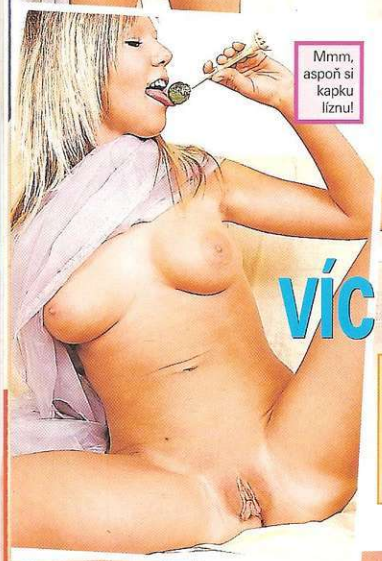

VÍC NEŽ „CRAZY" – KANIBALK

ZORA

VĚK: 20 let, MÍRY: 93-62-92
BYDLIŠTĚ: Macocha
NAHÁ SE FOTÍ: vždycky, chodí tak
PRVNÍ SEX: kalendář neovládá
POSLEDNÍ SEX (S CHLAPEM): včera
VĚTŠINOU TO DĚLÁ:
než si ho dá k večeři

Tak s touhle holkou bych do postele jen tak nehupnul, nekecám. Neviděl jsem (naštěstí), jak saje penis týpka, který to udělal přede mnou, stačilo mi vidět, jak ocucává jeho nohu, ruku, zkrátka to, co z něj zbylo. Ne moc. Dnešní Crazy kočka není rozhodně nic pro slabé žaludky.

ADRIANA RUSSO

Zářivou kariéru mezinárodní pornohvězdy zahájila Adriana v roce 2002, hezky zčerstva v devatenácti letech. Narodila se v Maďarsku, nikoli v Římě, jak uvádějí některé webové sajty, zaměňující šukavou krásku se stejnojmennou italskou herečkou, narozenou ovšem o hezkých pár let dříve (taky nás to zklamalo, těšili jsme se na westernovou pornoparodii Zlý, špinavý a ošklivý a ona je to kultovní cynická komedie E. Scolly).

Chceš si to rozdat s pornohvězdou? Tak pojď!

LEO FAKTA

JMÉNO: **Adriana Russo**
TAKÉ JAKO: **Adriana Rouso, Adrienne**
DATUM NAROZENÍ: **12. července 1983**
PŮVOD: **Maďarsko**
BARVA VLASŮ: **dříve černá, dnes blond**
OBLÍBENÁ EROTOGENNÍ ZÓNA: **prsa**
VELIKOST PODPRSENKY: **C**
TITULNÍ STRANA: **Man Only č. 506**
INFO: **Adriana @ Dr-Hardcore.com, Adriana @ the Private Shop**

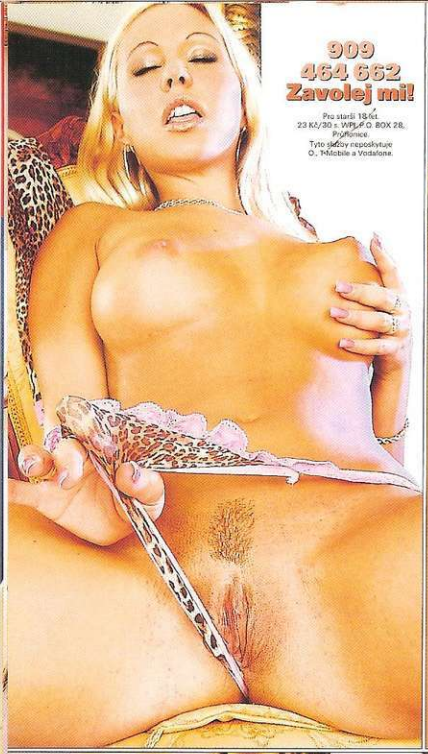
909
464 662
Zavolej mi!
Pro starší 18 let.
23 Kč/30 s. WPL P.O. BOX 28,
Průhonice.
Tyto služby neposkytuje
O., T-Mobile a Vodafone.

Kterou škvíru si vybereš, je na tobě...

Já to mám ráda kamkoliv, hlavně už pojď!

LEO STAR

ADRIANA RUSSO

Líbí? Čapni mě za ni a předveď, jaký jsi samec!

A teď mi ji můžeš pokropit, ano, TEĎ!

Nepřehlédněte tedy tu „naši" Adrianu na vytipovaných sajtech, a hlavně její ukázku mistrovského foot-jobu na stranách 62–63 v rubrice Mimo mísu!

NEJŽHAVĚJŠÍ TITULY, KTERÉ ROZPÁLÍ I TEBE

SEX KONTAKT MAGAZÍN 3/2007
Chuť bys měl – a není s kým? Ber Sex kontakt magazín! Přes pět set inzerátů. Ráno zavoláš, večer souložíš!
Právě na trhu!

ČESKÉ LOŽNICE 3/2007 Nevrtej díry do zdi, kup si jediný časopis, který nabízí necenzurovaný pohled do ložnic českých párů, a vychutnej si je!
Vychází 3. 2. 2007

FLIRT 2/2007
Strategie svádění, postelová taktika, lechtivé rozhovory, reportáže, sexy poradna... Nejlepší Flirt vašeho života!
Právě na trhu!

LEO ČTENÍ 3/2007
Sto třicet stran nejčtenějších pornopovídek každý měsíc. Eroskop, střípky ze světa sexu a velký test v každém čísle!
Vychází 3. 2. 2007

EXTÁZE 3/2007
Nadržené holky v akci, páry i trojice, orgasmy na všech stranách. Je návyková, pořádnému samci jedno číslo nestačí!
Vychází 3. 2. 2007

FANTASTIC 3/2007
Fantazie bez hranic, sex bez zábran: fetiš, pissing, transsexuálové, bizarr, Sm, těhotné, cokoliv tě napadne!
Vychází 7. 2. 2007

LEO ALBUM 1/2007
Pohledy do soukromí českých, moravských, slezských i slovenských žen a dívek. Bez obalu ukazují vše, po čem toužíte.
Vychází 10. 2. 2007

MARKÝZ 2/2007
Jediný magazín příznivců BDSM a netradičního sexu na našem trhu. Bez zábran – bez milosti – bez cenzury.
Vychází 15. 2. 2007

SEX RANDE 3/2007
Nejrychlejší telefonická seznamka. Necenzurované záběry amatérského sexu, nabídka erotických pomůcek, videa i služeb.
Vychází 16. 2. 2007

LEO 4/2007
Jedničk na trhu – v každém čísle ty nejkrásnější dívky v každém směru otevřené, které vám zaručeně zvednou nejenom náladu!
Vychází 1. 3. 2007

VÝBĚR NEJLEPŠÍ EROTIKY NA TRHU ● VÝBĚR NEJLEPŠÍ EROTIKY NA TRHU ● VÝBĚR NEJLEPŠÍ EROTIKY NA TRHU

PRINCEZNU, N… PORNOHVĚZDY J…

MAZLIVÁ, ROZTOUŽENÁ KUNDIČKA NIKOL

Máte radši něžné šoustalky, nebo nadupa… samice? Vybrali jsme dvě zcela odlišné pr… nabíječky pro následující srovnání. Kterou… byste raději pobral, je už jen na vás.

Blonďatá samička, za kterou se ohlédne každý, kdo má ptáka v kalhotách. I nijak zvlášť nárušivému manikovi se začnou v hlavě odehrávat neuvěřitelné fantazie. Pohrajte si s nimi i vy a pro inspiraci si přečtěte, jak to má tahle prcinka nejraději a čím by vás asi tak dostala.

Co a jak mám ráda:

PARTNER – Atmosféra je pro mě hodně důležitá. Není nic horšího než mužský bez fantazie. Když ji ale má, je celé šukání úplně o něčem jiném. Pokud je dostatečně vynalézavý a umí objevit nejrůznější věci, kterými mě může zvolna vydráždit (a nakonec i udělat), je pro mě ten pravý. Milování se mnou je pak pohádkový, nekonečný příběh, který prokládají nádherné vrcholy extáze.

START – Miluju dlouhé předehry. Jsem romantická duše, nechám se ráda mazlit a samozřejmě partnerovi všechnu něhu oplácím. Nemám ráda rychlovky, kdy ho muž do mě vrazí a za pár chvil je hotovo.

Neříkám, že si občas nějakou rychlovku taky nestřihnu, ale v devíti případech z deseti dávám přednost pomalému rozjezdu.

POLOHY – Nejraději mám misionářskou polohu, ale ráda se nechám ošukat i zezadu.

ORGASMUS – Pokud je partner pozorný a jemný, neskutečně si sex užívám. S dobrým milencem se za jed… noc dokážu udělat třeba desetkrát.

ORÁLNÍ SEX – Snad můžu ří… že v orálu jsem dobrá. Vím bezpečně, co na chlapy platí, a teorii bez problémů převádí… do praxe. Mít semeno na obličeji i rozpáleném těle je p… mě odměna – a potvrzení, že… pusou umím. A mou kočičku… šikovný jazyk dokáže vždyck… „rozplakat", tím myslím, že… rychle pustí šťávu;-)

ANÁLEK – Ráda si to dám zezadu a cítím ho tam zabořeného až po kořen, ale… nesmí do mě vletět jako tan… a bez přípravy. Můj análek je… hodně citlivý a má to rád, al… musí se mu věnovat nějaký… čas. Když jsem připravená a roztažená, může pak do m… vjet jako po másle.

CO MÁ RÁDA?
Pohodlí, dlouhé předehry, něhu a prodlužování slasti.

CO S NÍ MŮŽETE PROVÁDĚT?
Oboustranný orálek s vyvrcholením do pusy i kamkoliv jinam, klasickou šukačku (nejlíp v misionáři) nebo na kočičku, ale i pěkně odvázaný anál.

JAK NA NI?
Pomalu, nikam nechvátat. Nelitovat času ani námahy.

CO Z TOHO BUDETE MÍT?
Něžně vzdychající, poddajnou, ale pořádně nárušivou princeznu, která se vám v posteli rozvzdychá naplno třeba desetkrát za noc!

www.leo.cz

EBO DRAČICI?
JAKO JIN A JANG

Čím víc klacků, tím líp

Nažhavená, nenasytná dračice MICHAELA

Už na první pohled z ní vyzařuje něco živočišného. I panicovi musí dojít, že tohle fakt není žádné neviňátko. Pohled na její tělo probouzí ty nejdivočejší fantazie a Michaela sama vám je pak bleskově uskuteční. Slabšího jedince uhrane a totálně zničí.

Co a jak mám ráda:

PARTNER – Když vidím pořádného chlapa, víc než co jiného mě zajímá, co asi má v kalhotách. S tím, abych dostala samce, který mi právě padl do oka, nemám vůbec žádný problém. Pravda, někdy ho ze začátku svým chováním trochu vyvedu z míry, ale nakonec mi podlehne každý.

Dva chlapi jsou mé minimum.

START – Nemusíš se mnou zacházet jako s panenkou, to ani omylem. Mám to ráda hezky tvrdě a bez zbytečných něžnůstek. Chlapi, kteří mě zajímají, mají rádi, když jdu přímo na věc. Určitě jim lichotí, když o ně projevím zájem tím, že prostě přijdu a řeknu: „Pojď na to a ošukej mě jako zvíře, chlape!"

POLOHY – Můžu všechny a všechno, i nejrůznější rychlovky a píchání v neobvyklých situacích. Jsem schopná rozdat si to třeba v narvaném baru na pultě, když budu mít zrovna chuť. Při šukání potřebuju cítit, že mám nadvládu. Ráda si řídím tempo přírazů (které je většinou pěkně divoké;-),

CO MÁ RÁDA?

Všechny a všechno, ale s pouty a rákoskou na ni nechoďte, tedy pokud si nechcete vykoledovat jelita na zadku a přiškrcený ocas.

CO S NÍ MŮŽETE PROVÁDĚT?

Cokoliv, co zvládnete aspoň osmkrát za hodinu. Výpomoc kamaráda nebo dvou bude jedině vítaná – pro vás i pro ni.

JAK NA NI?

Až uslyšíte „Pojď na to a ošukej mě jako zvíře, chlape!", stačí kývnout.

CO Z TOHO BUDETE MÍT?

Podle kondice buď unikátní zážitek, kterým se můžete chlubit až do smrti, nebo ptáka nadranc a pár modřin po těle.

takže mi nejvíc vyhovuje koníček.

ORGASMUS – Čím víc pořádných ocasů k dispozici, tím víc orgasmů. Minimálně trojka se dvěma pořádnými borci je pro mě základ kvalitního sexíku. Všechny dírky plné plus pocit, že mě co nevidět roztrhají, to ze mě dělá skutečné zvíře, urvané ze řetězu.

ORÁLNÍ SEX – Strašně ráda si hraju s pořádně naběhlými, žilnatými ocasy, které hodně dlouho vydrží mou masáž rukama, nohama, pusou i prsy a nakonec stříkají jako banda hasičů v hořícím lese. Polykám jako berňák.

ANÁLEK – V sexu mi vůbec nic není cizí, takže – anál? Tím jsem začínala v pubertě. Šukání má být živočišné, tvrdé, prostě pořádná akce!

JIN, nebo JANG?

- Nikol zbožňuje šoustání s dlouhou předehrou, Michaela si chce prostě zamrdat.
- Nikol se nechá opíchat zezadu, Michaela si vás osedlá a zrajtuje do bezvědomí.
- Nikol zažije deset orgasmů během promilované noci s pozorným partnerem, Michaela k tomu spotřebuje minimálně dva nabušené samce.
- Nikol si ráda nechá vylízat kundičku a postřik prsou je pro ni odměnou, Michaela vás vycucá do sucha jako pomeranč (i s kamarádem).
- Nikol musíte pečlivě připravit, než jí jemně vjedete do zadní dírky, Michaela se možná začne nudit, když ho tam nefouknete dost rychle.

Jsem jako zvíře urvané ze řetězu.

909 464 655 Pocákej mi bříško!
Pro starší 18 let. 33 Kč/30 s. WPI, P.O. BOX 28, Průhonice. Tyto služby neposkytuje O2, T-Mobile a Vodafone.

LEDOVÁ KRÁLOVNA

Prý u té bílé záclony vypadám jako ledová královna, povídal fotograf. Chudáček, asi mě chtěl inspirovat, nabudit, nebo co. Možná je to začátečník a snaží se navodit uměleckou atmosféru. Ok, chlapče, tak já ti předvedu, jak se může taková ledová holka hodně rychle nažhavit. Snad se ti neorosí objektiv, byla by věčná škoda, abys to neměl ostrý, protože kočku jako já jsi určitě ještě nefotil!

VĚK: 26 let
MÍRY: 90–58–91
PÓZUJE OD: prosince do března
ROLE: chladná čubka
STAV: zahřátá na provozní teplotu
OBLÍBENÁ ČINNOST: roztávání (v klíně)
SPECIALITA: expert na DDP (dildo double penetration)

Ledová královna? Ale tady nejsme na maškarním, fešáku!

Už ti začíná docházet, že tady bude za chvíli zatraceně horko?

Tááákhle jednou zatáhnu za t bílej provázek – a hádej, co se

Kozičky v bílých chlívkách, velmi správně. Vysvobodíme je, to se ví.

Hezky s citem a taky tak, abych tě ještě malinko potrápila, broučku.

Ham! Svý kalhotky prostě žeru, víme? No ano – chutnají mi!

Dala bych ti ochutnat, ale ty n ruce práce s tím svým nádobí

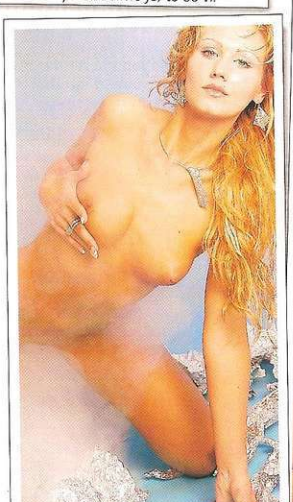

Nedá se nic dělat, pomazlím se sama. Umím to nejlíp a dělám to pravidelně.

Mmm, tomuhle se říká prdelka jedna báseň, co ty na to, souhlas?

Jasně, nejvíc ze všeho tě zajímá jiná dírka – tahle. Je bohužel prázdná...

Něco s tím musím udělat, jinak bude nejen horko, ale i dost mo

Uh, první průnik, ten miluju ze všeho nejvíc, už od puberty ;-)

Tudy jsem to poprvé zkusila jen o málo později, to taky „můžu"!

Tak cvakej, ať to stíháš, slyšíš?!

Dívej se pořádně zblízka, čuně! Miluju, když mi v ní mlaská...

To je přesně ono – narvaná, roztažená prcina a klacek, co v ní klouže.

Škoda že to netočíš, ten zvuk by stoprocentně stál za to... Mmm!

A ještě zezadu, hm? Neříkej, že má prdelka takhle nevypadá k sežrání!

Ještě chvilinku takhle a pak ti předvedu své super číslo. Get ready!

Au, trošku to drhne, ale pak to stojí za to... A koneckonců, když to malinko bolí, tím líp!

Mlask – a je to. A šukám se hezky do obou otvůrků naráz.

Tohle je větší pochoutka než ta nejlepší zmrzlina, chceš taky líznout?

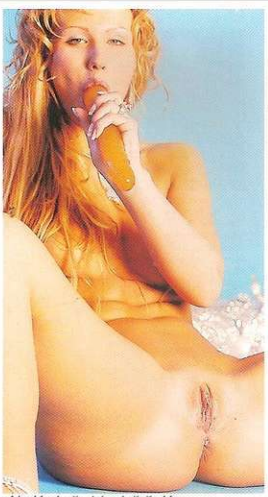

Ale já si předtím ještě dám taky z opačného konce...

Strašně mě baví vyvádět nadržené chlápky z konceptu svým oblečením a chováním. Někdy se prostě musím vystrojit jako luxusní kurvička: navléknu si punčochy, lodičky na jehle, svůj oblíbený topík a krajkovou minisukni.

ANGELINA

909 464 665
Dvě holky na telefonu
Pro starší 18 let. 29 Kč/30 s.
WPL P.O.BOX 28, Průhonice.
Tyto služby neposkytuje O., T-Mobile a Vodafone.

CHCEŠ MĚ MÍT U SEBE?
Pošli KODD PK7627
(Podmínky najdeš na str. 141)

Nadržená provokatérka

CHCEŠ MĚ MÍT V MOBILU?
Pošli KODD PK7624
(Podmínky najdeš na str. 14)

Přidám mašličku na krk, abych byla kočička k nakousnutí, výrazně si nalíčím rty, načerním řasy a vyrazím na lov. Dobře si všímám, jak na ulici moje boky při chůzi přitahují mužské pohledy; ale i ženy jsou ze mě většinou na větvi. Už z toho pocitu mi vlhnou kalhotky. A když se náhodou žádný nechytne, nevadí. Udělám si to po takové procházce potom doma tak, jak by to stejně asi jen těžko dokázal nějaký náhodný milenec.

STÁHNI SI MĚ!
Pošli KODD PK7628
(Podmínky najdeš na str. 14)

LEO
To all horny readers of LEO with ♡
Adriana Russo

JMÉNO: **Daria**
VĚK: **24 let**
MÍRY: **96–60–92**
BYDLIŠTĚ: **Praha 10**
PRVNÍ SEX: **v** (cenzurováno) **...nácti**
POSLEDNÍ SEX: **před týdnem – se dvěma najednou**

KOLIK MĚLA PARTNERŮ: **(široký úsměv)**
VĚTŠINOU TO DĚLÁ: **profesionálně**
PLIVE, NEBO POLYKÁ: **Zbytečná otázka, ne?**

SONJA

Už budu hodná, fakt!

Podívej, moje škvírka je už zase neskutečně nadržená. Uděláš mi to? Nezlob se, že jsem včera nemohla, fakt jsem musela za mámou. Chceš mě ještě? Prosím, vezmi si svou malou, neposlušnou holku, přísahám, že udělám všechno, co mi řekneš. Ano, vezmu tvůj krásnej klacek do pusy a budu tě kouřit, dokud se zase tak krásně nevystříkáš jako posledně, jak jsem se málem udusila... Nebo mi ho chceš narvat do zadečku? Au, už ta představa bolí. Ale krásně bolí, jasně že to chci!

BUDU PORAD S TEBOU, CHCES?
Pošli KODD PK7618
(Podmínky najdeš na str. 14)

CHCEŠ MĚ NA DISPLEJ?
Pošli KODD PK7621
(Podmínky najdeš na str. 14)
Už budu hodná, fakt!
BUDU POŘÁD S TEBOU. CHCEŠ?
Pošli KODD PK7619
(Podmínky najdeš na str. 14)

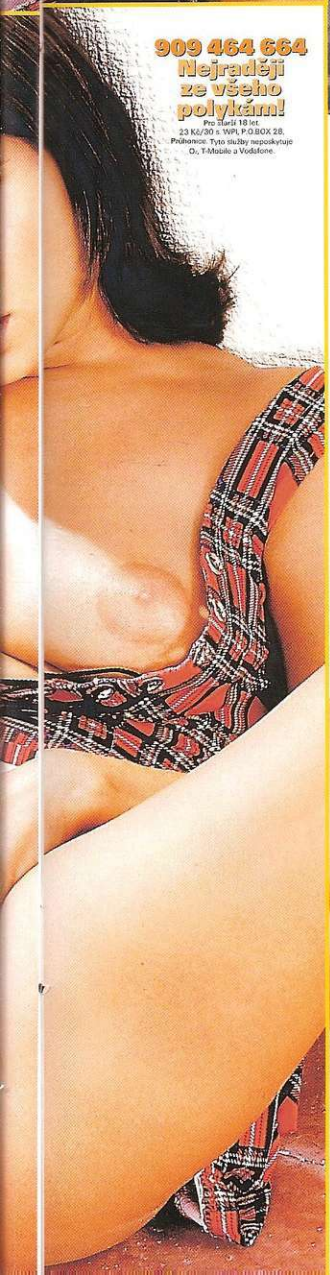

909 464 664
Nejraději ze všeho polykám!
Pro čtenáři 18 let.
23 Kč/30 s. VPL P.O.BOX 28.
Průhonice. Tyto služby neposkytuje O2, T-Mobile a Vodafone.

Můžeš mi taky třeba zase nařezat, já vím, že se ti líbí, když mám úplně červený zadek, a taky vím, že si to zasloužím. Dělej si se mnou, co chceš, ale hlavně už se nezlob a nemuč mě pohledem na ten tvůj super ocas. Opíchej mě, pojď... Prosím, já už budu fakt hodná!

SONJA

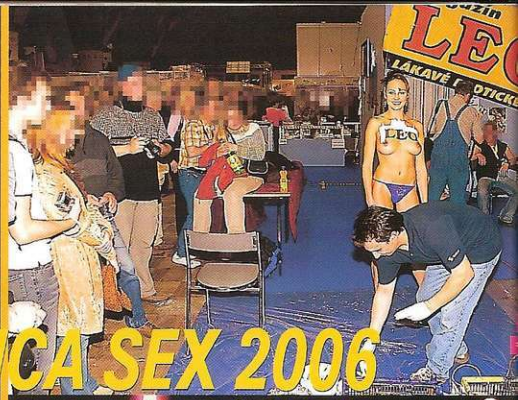

EROTICA SEX 2006
– ZAPÍCHAL SI I MUŠKETÝR!

jediná online porno
videopůjčovna v ČR!
www.videoX.cz

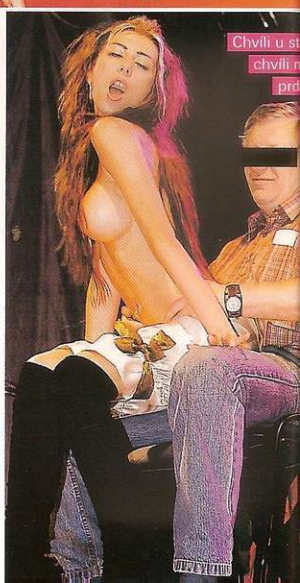

Kde se tu vzal Porthos?
Aha, pichat do zadečku bys chtěl!
Mrkneme se ti pod přiklopec!
Tohle by bolelo, co?
Robert je v klidu bere po třech.
Jisté práce dělá Detlef v rukavičkách.
Veletržní pítko
Je to bílé, teče to, co je to?
Já nic, já mechanic...
LEO

Nejradši to mám zezadu

Sleduješ mou škvíru? Mmm... Potřebovala bych, aby mi v ní klouzal co největší ocas nejmíň dvakrát denně. Už mě fakt ničí dělat si to pořád sama, protože se mi nejvíc líbí, když mi při šukání chlap dost tvrdě cucá prsa, pak je to teprve ono. A sama si je sice dokážu olíznout, ale ne pořádně vzít do pusy. Nejlepší bylo, jak mě do nich ten poslední frajer kousal, to jsem myslela, že se zblázním rozkoší. Ale stejně mám nejradši píchání zezadu. No řekni, nechtěl bys mít můj zadek před sebou, držet mě za boky a přirážet, až bych se prohýbala v zádech a křičela slastí?

BEATRIX
909
464 659
Udělej mi to!
Prostá 18 tel.
23 Kč/30 s/WPT
P.O. BOX 28 Průhonice
Tyto služby neposkytuje
O. T-Mobile a Vodafone

Jako do másla

Můj božskej miláčku! Posílám ti ty nejsladší a nejnadrženější pozdravy z dovolené. Je mi strašně moc líto, že tu nejsi se mnou! Posílám ti aspoň pár svých fotek, abys viděl, jak se mé kundičce po tobě stýská.

MILANA
909
464 664
Roztáhnu
stehna!
Pro starší 18 let. 23 Kč/30 s.
MPL P.O. BOX 28, Průhonice.
Pro služby nepoužívejte
O2, T-Mobile a Vodafone.
Padnu pod
tebou s rozta-
ženýma nohama
a tvůj obrovskej kla-
cek do mě zajede jako
do másla, protože už
budu dávno mokrá až po
kolena. Zakousneš se mi do
koziček a začneš do mě bušit
jako nádherný, šílený, nadrže-
ný zvíře. Budu se zase svíjet
a vzpínat, mlátit hlavou
ze strany na stranu
a se zavřenýma
očima křičet
v největší extázi...
Chci tě!
tvoje
Míla

LUCIE

Bojovná kočka

SPORTOVNÍ PROFIL
JMÉNO: **Lucie**
VĚK: **27 let**
VÝŠKA: **172 cm**
VÁHA: **52 kg**
SPORT: **Catfight (dívčí zápasy)**
VÝKONNOSTNÍ TŘÍDA: **I.**
POČET ZÁPASŮ: **39**
Z TOHO VÍTĚZNÝCH: **35**
OBLÍBENÁ TECHNIKA: **drcení bradavek**
VZTAH K SOUPEŘKÁM: **chladně agresivní**
ZRANĚNÍ: **žádná**
DISCIPLINÁRNÍ POSTIHY: **dvakrát měsíční distanc – za obtěžování soupeřky mimo ring**

Romantika, něha, ale pak nezvladatelná vášeň – tak tohle je moje představa.

SMS na č. 909 66 50 – napiš:
ZPRAVA ANDREA + text zprávy

Mladá a hlavně stále chtivá poznání – chtěla bych poznat, jaké to je i do zadečku...

SMS na č. 909 66 50 – napiš:
ZPRAVA ERIKA + text zprávy

Jsi muž, který má rád sex, má úroveň a zkušenosti? Tak právě tebe bych chtěla poznat!

SMS na č. 909 66 50 – napiš:
ZPRAVA IVETA + text zprávy

Jestli chceš vidět víc, nebude to v případě vzájemných sympatií určitě žádný velký problém...

SMS na č. 909 66 50 – napiš:
ZPRAVA LENKA + text zprávy

Mám ráda sex na netradičních místech, ale posteli se samozřejmě nevyhýbám!

SMS na č. 909 66 50 – napiš:
ZPRAVA OLGA + text zprávy

Orál, 69 až do konce, klasika v různých polohách a na závěr anál... chceš to tak? Napiš!

SMS na č. 909 66 50 – napiš:
ZPRAVA SIMONA + text zprávy

Jsem vdaná, ale manžel už na sex moc není. Najdu milence pro občasné schůzky?

SMS na č. 909 66 50 – napiš:
ZPRAVA BLANKA + text zprávy

Chtěla bych poznat muže, který ví, co od něj ženy očekávají a také co on sám chce!

SMS na č. 909 66 50 – napiš:
ZPRAVA ZDENA + text zprávy

IRENA, Praha, 22 let

Studentka, která se nerada nudí, by chtěla poznat zajímavého muže.

SMS jí pošli v podobě:
ZPRAVA IRENA
+ text své zprávy
na č. 909 66 50

KATKA, Brno, 23 let

Je smyslná, něžná i vášnivá – ale hlavně teď bez partnera!

SMS jí pošli v podobě:
ZPRAVA KATKA
+ text své zprávy
na č. 909 66 50

MARTA, Ústí n/L, 25 let

S ní je v sexu možné snad všechno, mimo tvrdého Sm a piss.

SMS jí pošli v podobě:
ZPRAVA MARTA
+ text své zprávy
na č. 909 66 50

PETRA, Plzeň, 26 let

Je už dost dlouho nespokojená s manželským sexem.

SMS jí pošli v podobě:
ZPRAVA PETRA
+ text své zprávy
na č. 909 66 50

POŠLI ZPRÁVU

Domluv si rychle schůzku s jednou z našich sleřen!

909 66 50

napiš: ZPRAVA mezera (jméno dívky) + text zprávy

Pošli SMS ve tvaru ZPRAVA mezera (jméno dívky) na č. 909 66 50 a domluv si schůzku s jednou z našich sleřen.

Cena za jednu sms Kč 50 včetně DPH!
Provozuje: INNERTAINMENT PRODUCTIONS s. r. o., e-mail: info@itmpd.com

Pátráme po neslušných pánech, kteří by nám to dělali. Odpověď a něco o sobě pošli SMSkou. Napiš **SEXY LENKA** tvůj text na č. **909 55 30**

Nejsem moc odvážná, ale seznámit bych se chtěla. Najde se tady někdo pro mně? Volej **909 556 666, kód 28** nebo mi napiš SMS ve tvaru **SEXY ELEN** + něco o sobě na **909 55 30**

Strašně ráda se předvádím a miluji, když se můžu podělit o své zážitky, především o ty erotické. Jestli chceš, tak mi zavolej **tel.: 909 556 666 tajný kód 3**

Provozuje TOPIC PRESS s.r.o., info@topicpress.cz, cena 30 Kč/SMS, 55 Kč/min.

Chcete vidět NEJMLADŠÍ NAHATÝ HOLKY, KTERÉ VÁM MŮŽEME UKÁZAT?

PRÁVĚ 18

13. prosince 2006 vyšlo další číslo časopisu, který je plný těch **NEJRAJCOVNĚJŠÍCH FOTEK A NEJOTEVŘENĚJŠÍCH ZPOVĚDÍ HOLČIN**, kterým bylo

Chceš se mi podívat pod kalhotky? Jen si řekni!

*Tak přesně tohle nám pověděla **Hanka**, které sice bylo osmnáct teprve před měsícem, ale jak je vidět, moc dobře už ví, co chce! A co jsme udělali? Řekli jsme si, samozřejmě! A vy máte možnost vidět, co nám všechno ukázala... Na sympatičky z vašich řad čeká **Andrea**, která prý zábavným chlapíkům nikdy neříká ne, vášnivá romantička **Dana** (ozdoba střední zeměděliky), dozvíte se, proč **Jolanu** láká trojka, a **Eliška** na sebe prozradí, že k rajcovním hrátkám nejradši nabízí svůj zadeček. Jezděte rádi, že k rajcovním hrátkám nejradši nabízí svůj zadeček. Jezděte rádi na hory? Tak to se těšte na **Pavlínku**, která nám řekne nejen to, jak právě na horách přišla o panenství... Zkrátka a dobře – máte se na co těšit!*

Nenechte si ujít holky, kterým bylo PRÁVĚ 18!

Celá ČR: Ahoj! Jsem rozvedená a je mi 35 let. Myslím, že mám největší kozy v okolí, ale kupodivu nemám nikoho, kdo by si s nima pohrál. Nechceš? Napiš mi sms ve tvaru: **JITKA14** a tvůj text a pošli na **909 0330.**

Celá ČR: Svobodná, štíhlá a prý hezká sháním pohledného, štíhlého chlapa k trvalejšímu erotickému vztahu. Nabízím chuť a zázemí. Požaduji zdraví a diskrétnost. Ozvi se mi odkukoliv, přijedu nebo pozvu. Odpověď napiš na číslo 909 0330 ve tvaru: LENKA54 (mezera) Tvůj text a odešli. Těším se

(PSMS s.r.o., 30Kč/sms)

ABECEDA SAMIČEK

OTROKYNĚ

Kleči, mlčí, saje mlíčí, sedne, lehne na rozkaz. Ruce za zády, hlava skloněná, za ránu poděkuje. Ví, že je čubka, nula, hadr, postradatelná, nahraditelná, hodná výsměchu a opovržení. Šlehnutí rákoskou je pro ni odměnou. Je submisivní, oddaná a stále ve výcviku – otrokyně.

Dělala jsi to někdy za peníze? *Já si nezasloužím ani haléř za to, že vůbec existuj*

Kde ho máš nejradši? *Promiňte, ale nevím, c myslíte. Svého Pána mám nejraději nablízku, abyc mu mohla sloužit.*

Jak často ho tam potřebuješ? *Potřebuji jenom svého Pána, jeho pevnou ruku a jinak mi stačí kousek místa v koutě...*

typické znaky: skloněná hlava, jelita na zadku
oblíbená pomůcka: pouta, obojek, bičík
preferovaná technika: výprask
nejčastější poloha: vkleče
potřeba sexu: její problém
deviace: submisivita
průměrný počet partnerů: koho to zajímá?
nebezpečná pro: špínu na podlaze
tohle je: some shit

Pliveš, nebo polykáš? *Odplivnout bych si neodvážila, jenom na povel svého Pána. A na povel také spolykám, cokoliv mi určí.*

ABECEDA SAMIČEK

Už jsi to dělala do zadečku?
Ano, můj Pán mi do něj občas zasune rukojeť svého biče.

Jakou polohu máš nejraději?
Každou, ve které mě chce mít můj Pán.

Míváš pokaždé orgasmus?
Nevím, jestli to mohu říct... Zažívám velmi slastný pocit, když mě můj Pán potrestá za mou chybu, to ano.

Příště: PROSTITUTKA

Křičíš při orgasmu?
Já nesmím křičet, leda že by mi to můj Pán přikázal nebo dovolil. Někdy mohu křičet i při výprasku.

PŘES 40: ZKUŠENÁ, DIVOKÁ A ŠŤAVNATÁ! • PŘES 40: ZKUŠENÁ

BUDU POŘÁD S TEBOU, CHCEŠ?
Pošli KODD PK7610
(Podmínky najdeš na str. 14)

VĚK: 41
BYDLÍ: v Jičíně, sama v rodinném domku
CO MÁ NEJRADĚJI: ŠUKÁNÍ! Lízačku apod. si prý můžeme strčit...
KDY ZAČALA SE SEXEM: asi tak před čtvrt stoletím
KDY SKONČÍ: až skončí

CHCEŠ MĚ MÍT V MOBILU?
Pošli KODD PK7614
(Podmínky najdeš na str. 14)

Samička, co se fakt nestydí

Kočky po čtyřicítce na to jdou pěkně zostra a bez okecávání. Aspoň Rebeka se s tím tedy fakt nemaže. Rozhodí nožky, nastaví škvíru a hláškuje o 106. I když chvílemi to vypadá, že je vážně tak vyrajcovaná, že o sobě neví.

909 464 665
Pojď do mě!
Pro starší 18 let. 23 Kč/30 s. WPL P.O. BOX 78. Průhonice. Tyto služby neposkytuje O2, T-Mobile a Vodafone

CHCEŠ MĚ NA DISPLEJ?
Pošli KODD PK7613
(Podmínky najdeš na str. 14)

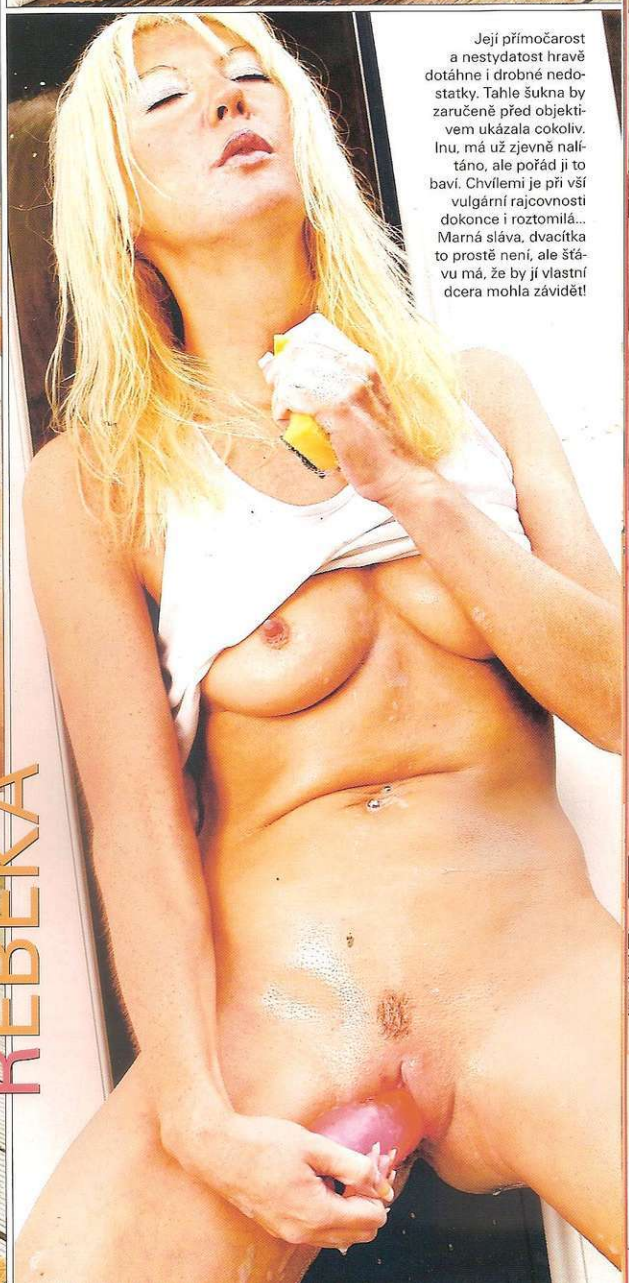

Její přímočarost a nestydatost hravě dotáhne i drobné nedostatky. Tahle šukna by zaručeně před objektivem ukázala cokoliv. Inu, má už zjevně naláno, ale pořád ji to baví. Chvílemi je při vší vulgární rajcovnosti dokonce i roztomilá... Marná sláva, dvacítka to prostě není, ale šťávu má, že by jí vlastní dcera mohla závidět!

REBEKA

909 464 655
Nastříkej to do mě!
Pro staré 18 let.
23 Kč/30 s. WPI, P.O.BOX 28, Průhonice.
Tyto služby neposkytuje O2 Mobile a Vodafone.

MALVÍNA

Rozpálená a mokrá

Už mi chybí jenom krůček a jestli se ještě chviličku budu dívat, jak ti nádherně trčí, a nechráš mě, abych se sama tahala za prsa a projížděla se tam dole, budu dřív, než se mě dotkneš. A to nechci, sama si to dělám skoro pořád, pokaždé, když si vzpomenu na doteky tvých silných rukou, na tvoje rty na mých vzrušených bradavkách a tvou kládu, která tak krásně rozráží můj klín. Podívej, jak jsem z tebe hotová. Vidíš, jak mi nabíhají bradavky? Jak je moje kundička rozpálená a mokrá? Ach bože, já už to nevydržím, pojď, honem, vraž ho do mě a obouchej mě jako zvíře! Rychle, dělej, já už budu, prosím, ošukej mě!!!

Dokonalé tělo, sametově hladká kůže, hedvábné vlasy a zastřený alt – seznam se s Johankou. Ale zapomeň na pannu z Orleáns, tahle Johana, to není jen jméno a běžný půvab, ale také polokoule prsů, pevné jako baseballové míče, které tě ve chvílích nejvyšší extáze mohou snadno připravit o dech, rty, ze kterých vychází něžný šepot stejně jako extatický řev, a na první pohled nenápadná, docela malá kundička, která ale dokáže kdykoliv sevřít tvůj penis nečekaně drtivou silou.

České ložnice

České ložnice **od čísla 3/2007** rozšiřují svůj obsah.
A zkuste hádat o kolik stran... O čtyři? Samá voda.
O osm? Ještě přidejte! **Každý měsíc vás čeká 16 stran navíc!**

POZOR!

Od února dostanete všichni přidáno!

Vždycky jste si ho přáli mít větší... Co?
Váš oblíbený měsíčník o privátním sexu! Nyní se vám to splní.
Začínající mladé **české modelky, amatérské páry, ženy z lidu i sotva plnoleté maturantky...** a k tomu spousta zajímavých rubrik a nápadů!
Nechte se pozvat na Večírek českých ložnic, podivujte se, jak se maluje na naha dívčí těla, studujte ve Škole sexu nebo si pozvěte modelku na focení u vás doma!

50% NAVÍC

Ještě více privátního vzrušení a šmírování naleznete od února v rozšířeném časopise na 48 stranách!
Děkujeme za vaši dosavadní přízeň a přáli bychom si, aby narostla stejně jako počet stran!

Existuje něco silnějšího než extáze, kterou prožíváte při orgasmu? Možná.
Existuje něco silnějšího než Extáze, kterou si každý měsíc kupujete? Těžko. Zatím.
Od 3. března bude všechno jinak!

PŘICHÁZÍ NOVÝ ZÁŽITEK:

JEŠTĚ VĚTŠÍ Extáze

Od čísla 4

33% navíc!

Rosteme, silíme a s námi i Extáze – neskutečně nadržené holky v těch nejostřejších akcích, páry, trojice i skupiny, explozе orgasmů na všech stranách + v každém čísle řada nových bonusů!
Market Extáze – Jak to frčí v klubech – DEJTE SI...
Exkluzivní nabídka špičkových pomůcek za lidové ceny z www.leoshop.cz, protřelý průvodce nočním životem, na vlastní kůži vyzkoušené tipy na vylepšení vašeho sexu a další... a další...

První Extáze, silnější než dřív, vychází 3. března 2007!

VAROVÁNÍ MINISTERSTVA ZDRAVOTNICTVÍ:
EXTÁZE JE NÁVYKOVÁ, POŘÁDNÉMU SAMCI JEDNO ČÍSLO NESTAČÍ!

Oldies

ZKUŠENÉ ŽENY OD 40 LET VÝŠE!

40+ Chtivé, nadržené a zkušené
50+ Roztoužené, vášnivé samice
60+ Smyslné vychutnávačky sexu
70+ Udělají vše, co budete chtít

Ukážou vám úplně všechno!

V prodeji od 15. 2. 2007

jediná online porno videopůjčovna v ČR!

www.videoX.cz

Máš stejně jako já rád sex? Jsem v současnosti sama – tak co s tím uděláš? Tvoji SMS čekám na č. **909 03 50** - piš **OLINKA20** a **něco o sobě**. Věk ani stav nerozhoduje.
Zajišťuje PSMS s.r.o., P.O.BOX 68, Praha 4.
Cena 50 Kč/SMS. Pro starší 18 let.

Zn. 669/647

Celá ČR: Čau tady Ivana Jsem z Hradce, mám pěkný tvrdý prsa a neustálý sex hlad. Nakrmí mě někdo? Byt mám volný a auto taky, takže můžu přijet kamkoliv! Napiš mi sms: **6IVANA** a tvůj text a pošli na **909 0350**. Za milou sms pošlu další fotky celé postavy!

Zn. 670/647

Celá ČR: Jmenuji se Simona. Mám hebounkou pleť a pevné prsa, které čekají na to, až se s nimi pěkně pohraješ. Nechej se rozmazlovat mým jazýčkem je moc šikovný. Napiš mi: **SIMONA12** a text a pošli na **909 0350**. Odpovím obratem a jestli budeš chtít pošlu ti fotky.

sms: **6IVANA na č. 909 0350** | sms: **SIMONA12 na č. 909 0350**

PSMS s.r.o., P.O.BOX 68, Praha 4. Cena 50 Kč/SMS. Pro starší 18 let.

MMS SEZNAMKA

Zn. 669/647

Celá ČR: Štíhlá černovláska, hledá touto cestou milence k občasným schůzkám za účelem SEXU. Odpovím i na velmi erotické zprávy. Napiš mi SMS ve tvaru **37PETRA**(mezera)tvůj text a odešli ji na číslo **909 0350**. Už se moc těším na tvoje vzkazy. Žiju ve větším městě, jsem zajímavá a bydlím sama.

Zn. 669/647

Celá ČR: Vdám moji velkou pusinku? Na pěkný orálek jako stvořená! Bohužel jsem zrovna bez chlapa a tak hledám touto cestou kamaráda na dopoledne, nebo na víkendy. Nemusím pracovat a času mám dost. Napiš mi sms ve tvaru: **31KAMILA**(mezera)Tvoje nabídka a pošli na **909 0350**

Zn. 669/647

Celá ČR: Nazdar! Jsem sama ve 40 bytě a momentálně bez milence. Chceš vidět moje šou s kávou? Pošlu ti fotky, ale ráda bych osobní setkání. Jsem 44/165/63 + pěkná pevná prsa. Napiš mi sms ve tvaru: **1LIBUSE** + tvůj text a pošli na **909 0350** Auto mám a jsem ze Středních Čech

Zn. 669/647

Celá ČR: Ahoj! Jsem sice ve středním věku, ale pozor! Mé tělo je krásné a pevné a v posteli mi je 20 - ! Bydlím sama, jsem rozvedená a zajištěná. Napiš mi sms ve tvaru: **30MARINA** a tvůj text a pošli na **909 0350**. Určitě se domluvíme. Ze hezkou sms pošlu foto mé modelí!

Zn. 669/647

Celá ČR: Jestli chceš mít alespoň jednou v životě pocit, že jsi spal/a s modelkou, líbal krásná prsa, která znáš jen z časopisů a mazlil se se super tělem, tak napiš bývalé zaměstnané modelce sms ve tvaru: **35EVA** a tvůj text a pošli na **909 0350**. Odpovím ti hned a domluvíme se. Těším se na normálního muže

Zn. 669/647

Celá ČR: Ahoj, jsem pohledná blondýnka z Prahy s dokonalým tělem, ale k čemu mi je, když nemám chlapa! Vidím chlapa a už jsem celá mokrá. Domluvíme se? Jsem pro každou špatnost! Napiš mi sms ve tvaru: **VLASTICKA6** a text a pošli na **909 0350**. Pošlu sexy fotky, když si nebudu vědět rady!

Zn. 669/647

Celá ČR: Nazdárek! Je mi 28, mám ohromná prsa, jsem sama a jsem nadržená. Co víc si můžeš přát? Pokud splňuješ pár podmínky a máš chuť a čas na sex tak mi napiš sms ve tvaru **19MATYLDA** a tvůj text a pošli na **909 0350**. Můžu andělek, orál až do konce. Foto pošlu!

Zn. 669/647

Celá ČR: Rozvedená a zajištěná panička z Prahy, 39/169/62 by se ráda seznámila s nezkušeným zajíčkem i ostříleným chlapíkem za účelem sexu u mě doma. Napiš mi sms ve tvaru **4STELA** a napiš něco o sobě a pošli na **909 0350**. Odpovím obratem a určitě se domluvíme. Klasika J

PSMS s.r.o., P.O.Box 68, Praha 4, 66K/SMS. Cena 50 Kč/SMS. Pro starší 18 let.

sms: **37PETRA na 909 0350** | sms: **31KAMILA na 909 0350** | sms: **1LIBUSE na 909 0350** | sms: **30MARINA na 909 0350** | sms: **35EVA na 909 0350** | sms: **VLASTICKA6 na 909 0350** | sms: **19MATYLDA na 909 0350** | sms: **4STELA na 909 0350**

DVD PLNÁ NESTOUDNÉ EROTIKY A SEXU BEZ ZÁBRAN

DVD	KÓD	CENA			
Fantastic 1	DVD1F	249,- Kč	České ložnice 3	DVD3CL	239,- Kč
Fantastic 2	DVD2F	249,- Kč	České ložnice 4	DVD4CL	239,- Kč
Leo 1	DVD1L	249,- Kč	České ložnice 5	DVD5CL	239,- Kč
Leo 2	DVD2L	249,- Kč	Extáze 2	DVD2EX	249,- Kč
Leo 3	DVD3L	249,- Kč	Extáze 3	DVD3EX	249,- Kč
Leo 4	DVD4L	249,- Kč	Extáze 4	DVD4EX	249,- Kč
Leo 6	DVD6L	249,- Kč	Extáze 5	DVD5EX	249,- Kč
České ložnice 1	DVD1CL	239,- Kč	Extáze 6	DVD6EX	249,- Kč
České ložnice 2	DVD2CL	239,- Kč	xxx.Gold 2	DVD2G	199,- Kč
			Soft edice 1	DVD1S	249,- Kč

2 pornočasopisy ZDARMA ke každé objednávce

EROTICKÉ VHS ZA BEZKONKURENČNÍ CENY:

VHS	KÓD	CENA			
České ložnice 12	VHS12CL	299,- Kč	Leo 13	VHS13L	299,- Kč
České ložnice 13	VHS13CL	299,- Kč	Leo 14	VHS14L	299,- Kč
České ložnice 14	VHS14CL	299,- Kč	Leo 15	VHS15L	299,- Kč
České ložnice 15	VHS15CL	299,- Kč	Leo 16	VHS16L	299,- Kč
České ložnice 16	VHS16CL	299,- Kč	Leo 17	VHS17L	299,- Kč
České ložnice 17	VHS17CL	299,- Kč	Leo 18	VHS18L	299,- Kč
Leo 12	VHS12L	299,- Kč	Leo 19	VHS19L	299,- Kč
			Leo 20	VHS20L	299,- Kč

DVD i VHS je možné objednat i telefonicky: na č. **281 090 621**
● **Faxem:** na č. **281 090 620** ● **E-mailem: distribuce@pk62.cz**
● **Písemně: PK 62, a. s., odd. Distribuce, Bohdalecká 6/1420, 101 00 Praha 10**
POŠTOVNÉ HRADÍ VYDAVATEL!

OBJEDNACÍ KUPÓN

NÁZEV ZBOŽÍ	OBJ. Č.	KUSŮ

Jméno a příjmení: .....

Ulice: .....

Obec: ..... PSČ: .....

Telefon: ..... Podpis: .....

POSÍLEJTE NA ADRESU: PK 62, a.s., odd. Distribuce, Bohdalecká 6/1420, 101 00 Praha 10

909
464 656
Budu tě
poslouchat!
Pra starší 18 let.
23 Kč/30 s. WPI, P.O. BOX 26,
Průhonice. Tato služby
neposkytuje O. T-Mobile
a Vodafone.

JOHANA

Po barech můžeš potkat pár frajírků, kteří ti za panáka poví, že je to coura, nymfomanka, předražená holka na telefon. Nevěř jim ani slovo. Buď nestačili jejímu tempu a teď si marně snaží vylepšit reputaci, nebo se k ní nikdy neodvážili ani přiblížit. Johana je prostě ztělesněný sex, a kdo nemá odvahu ji oslovit, ten nemá ani šanci zažít neuvěřitelný, dokonalý sex. Jakmile ji dostaneš pod sebe, můžeš si s ní dělat, co tě napadne. Dáme ti tajný tip: Zbožňuje, když jí chlap při šukání šeptá věci...

Fakt hodně ostrý...

CHCEŠ MĚ MÍT U SEBE?
Pošli KODD PK7598
(Podmínky najdeš na str. 14)

TEKOUCÍ BROSKVIČKY

Mmm... miláčku, tak krásně mě lížeš!

Na, broučku, cucej mou sladkou kozičku...

Jo, moc mi chutná tvůj cecík!

Tyhle dvě kočičky se vášnivě milují už pár let skoro denně.

Jasně, pro každého nabíječe jsou to muka, vidět taková dvě perfektní těla, kterým o

Zbožňuju tvou prdelku!

Lízání kakaové dírky dostane Nikol za chvíli na pokraj extáze.

Bumbej, ty moje sladká, nenasytná čičo!

909 464 663
Chtivé samičky!
Pro starší 18let
23 Kč/30 s. VPI, P.O.BOX 88, Průhonice
Tyto služby nepokrývá O... Mobilu a Vodafone

NIKOL (22)

Ach! Ano, to je ono, už... BUDU!

Pak ji stačí ještě chvíli ocucávat bradavky a louže šťávy promáčí matrace.

Erika ji vycucá do poslední kapičky a zbytky si rozmaže po celém obliče

úbec nic neříká...

Nikdo prý neumí holce vylízat kundičku tak dokonale jako zase jiná holka – a nejlíp „teplá".

Nikol prostě zbožňuje nechat se od Eriky vylízat a ocucat od hlavy k patě.

Až když se Nikol udělá podruhé, začne si Erika laskat promočenou prcinku...

909 464 658
Zavolej divoké kočičce!
Pro starší 18 let. 23 Kč/30 s. WPI, P.O. BOX 28, Průhonice. Tyto služby neposkytuje O_2, T-Mobile a Vodafone.

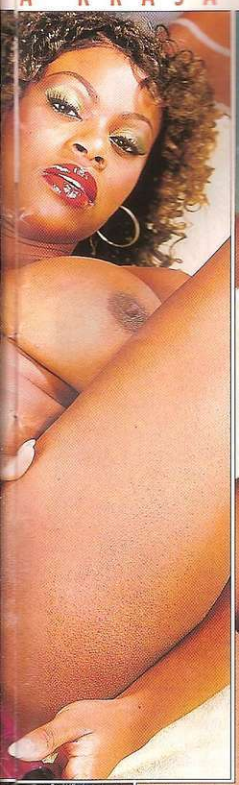

Dudy Made in Karibik

Doufám, že máš pořádnou fyzičku. Nejen abys uzvedl moje prsa, ale abys zvládl mě celou, jsem totiž pořádně divoká! To ale neznamená, že na mě máš rovnou skočit jako zvíře. Dobře se podívej, jak a kde si sama mazlím své tělo... Nemyslím jenom tam nahoře, mezi prsa ti ho klidně vezmu, ale sama z toho nic moc mít nebudu. Ano, tam dole si musíš pohrát, s mým malým zázrakem! A teprve až budeš mít plnou pusu mé horké šťávy, můžeš nasadit svůj oštěp a ukázat mi, jaký jsi borec. Varuju tě, stane se ze mě divoká šelma. Když mě pustíš nahoru, budeš mít co dělat, aby tě moje dudy neudusily, to si piš!

ELISA

JAMAJKA

„DNES MĚ BOLÍ NOHY, JEN TĚ PÁRKRÁT KOPNU DO KOULÍ..."

Vzrušují nejvíc kundičky, prsa nebo zadečky? Pokud vás na ženách nevzrušují prsa, kundičky ani prdelky, patříte možná do kategorie foot fetišistů. Středobodem jejich sexuálního vesmíru a nejpodstatnější rekvizitou jejich orgasmů je totiž ženská noha.

OBUTÁ-NEOBUTÁ...

Foot fetiš používá řadu rekvizit a doplňků, využití nohou při samotné sexuální akci často překonává ty nejbujnější fantazie a dělí se do řady dalších odvětví.

Často se objevuje ve verzi „femdom", tedy ženské dominance, nebo s shoe fetishem, sexuální fixací na boty. Ale i s bosou nohou se dokáže foot fetišista znamenitě vyřádit a při pohledu na ilustrace vás možná napadne, že nechat si ho pro změnu vyhonit šikovnýma nožkama nemusí být vůbec k zahození.

O pestrosti foot fetiše napoví pohled na některou z kvalitních internetových stránek, zaměřených na tuhle specialitu. Kromě nekonečného dělení podle druhů použité obuvi můžete narazit například na kategorie dominantní (kruté) nohy, otisky bot, chození po těle, stání na krku (obličeji), šlapání v nylonových (hedvábných) punčochách, lesbický trampling atd.

Trampling čili šlapání je právě tou odnoží, která spadá pod submisivně dominantní hry a bolest nebo těsné přiblížení se k její hranici v něm hraje podstatnou roli.

Malebný výraz „cock/feet sandwich" zní celkem roztomile, ale když si představíte, že stačí chodidla trochu víc stisknout...

PROSÍM, KOPNI MĚ!

K extrémním praktikám z tohoto soudku pak patří zcela prozaické kopání do koulí. Věříte – nevěříte. Že takový subík už musí být opravdu zoufalá bytost, když jeho nejvyšší metou je, aby mu spanilá domina rozkopala kulky kolenem? Divme se, ale raději nehodnoťme. Kdo z nás někdy nezatoužil ohnout nějaké to holátko nebo partnerku lehce zmydlit do bezvědomí? Subíci aspoň ubližují jen sami sobě. Kdo ví, jestli se trampling nevyvinul z masérské techniky, při které je masírované osobě jemně šlapáno po zádech. Sexuchtiví lidé už zřejmě vyzkoušeli všechno, co se dá – i zdánlivě nedá – a třeba oli-

Morava:
25 letá, atraktivní dívka hl. finančně zajištěného muže do 60ti let, nejlépe zadaného, k občasným schůzkám. Zn.: Chci být hýčkána.
SMS: **POR MIRKA + text zprávy** na č. 909 55 30
Volat můžeš na č. **909 556 666**-kód **49**

Východní Čechy:
Mám neukojené sexuální představy a můj manžel je nechce se mnou realizovat. Najde se odvážný muž? Jsem 29/164/58.
SMS: **POR JUDITA + text zprávy** na č. 909 55 30

Volat můžeš na č. **909 556 666**-kód **17**

Praha, stř. Čechy:
Ahoj lásko, máš chuť si pořádně zadovádět? Už máš svého ptáčka krásně připraveného? Má kundička je děsně nenasytná.
SMS: **POR ALENA + text zprávy** na č. 909 55 30
Volat můžeš na č. **909 556 666**-kód **19**

Celá Morava:
Atraktivní mladý milenecký pár, hledá páry, ale i samotné muže nebo ženy na sex. Zázemí máme, zdraví a diskrétnost podmínkou.
SMS: **POR DANA + text zprávy** na č. 909 55 30

Volat můžeš na č. **909 556 666**-kód **42**

Západní Čechy:
Už delší dobu inzeruji, ale stále žádná odpověď. Hledám milence, který má rád sex a má na něj stále chuť (stejně jako já).
SMS: **POR ZDENA + text zprávy** na č. 909 55 30
Volat můžeš na č. **909 556 666**-kód **65**

Celé Čechy:
Smyslná kočka se sexy tělem hledá muže a ženy, kteří by se na mně chtěli bezostyšně ukájet. Můžete si vymýšlet různé prasárničky.
SMS: **POR EDITA + text zprávy** na č. 909 55 30

Volat můžeš na č. **909 556 666**-kód **71**

Provozuje TOPIC PRESS s.r.o. info@topicpress.cz cena 30 Kč/SMS, 55 Kč/mms

jedinà online porno videopůjčovna v ČR!
www.videoX.cz

RIZIKA?

Mluvit o rizicích u činností, jako je šlapání po krku či kopání do rozkroku, nám připadá vcelku zbytečné, protože předpokládáme, že se nikdo z vás nebude podobným způsobem snažit ukojit svůj chtíč, ale protože s foot fetišem úzce souvisí i shoe fetiš (objektem vzrušení jsou boty), přečtěte si skutečný příběh ze života:

„Pár let po třicítce, měli jsme v té době už dvě děti, mi začalo být divné, že mi manžel tak často kupuje nové lodičky a čím dál tím víc vyžaduje, abych se mu v nich předváděla při sexu. Nechtěla jsem se rozvádět, a tak jsem se postupně smířila i s tím, že se nakonec nejenom při souloži mazlil s mou botou víc než se mnou, ale také do ní vždycky vyvrcholil. Bod zlomu přišel až ve chvíli, kdy mi to jednou dělal jehlovým podpatkem a natrhl mé takovým způsobem, že jsem nejenom zakrvácela celou koupelnu, ale jen o vlásek unikla šití a se sexem měla utrum na víc než půl roku. Dnes jsem sama a příležitostně si užiju normální sex s mužem, pro kterého je podstatné to, co mám mezi nohama a ne na nich."

Jana, 38 let

zování prstů u nohou nebo šimrání na chodidlech jsou používány jako součást milostné předehry odedávna. Jakýsi praotec či pramáti foot fetiše pak museli jednoho dne zákonitě zjistit, že chodidla sevřená k sobě jednak trochu připomínají vaginu a jednak mohou docela dobře i podobně fungovat. A když už někdo zkrátka na ženských nohou ulítává, vyvrcholit třeba do podkolení se přímo nabízí. Pokochejte se pestrostí světa foot fetišistů a dovedností jejich bohyň a nechejte se třeba i zlehka inspirovat. Jenom buďte při disciplínách, jako je skákání po těle, šlapání po hlavě nebo „placatění kouli" hodně hodně opatrní, abyste vůbec ještě někdy mohli jakékoliv další sexy libůstky zkoumat!

PROFESIONÁLKA V AKCI

A takhle to umí nohama dnešní Leo Star **Adriana Russo** (str. 23–25).

Vyčerpávající informace a podrobné fotoseriály na téma FOOT FETISH najdete téměř v každém čísle měsíčníku FANTASTIC a dvouměsíčníku MARKÝZ.

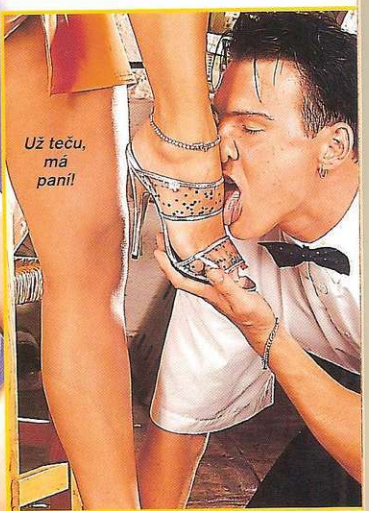

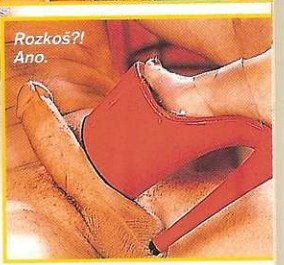

JDĚTE DO TOHO (CHCETE-LI)!

Pro správného foot fetišistu je i mytí nohou součástí „obřadu", takže milovníci neohebných ponožek mají jasno: nožky své drahé nejprve pečlivě vydrbejte, potom se s nimi pomazlete, zulíbejte je a ocucejte a po případné pedikúře nasměrujte na svůj nabiják. Vydatná porce lubrikačního gelu bude samozřejmostí. A až vaše milá dostane při snaze uspokojit vás „cock/feet sendvičem" křeče do lýtek, mázněte jí trochu gelu do podkolení, nechte si ocas příjemně sevřít a udělejte se. Zvládne-li vám ho ovšem vyhonit mezi palcem a ukazováčkem levé nohy, máte doma pravou mistryni footjobu. V tom případě neváhejte a pošlete nám fotografický důkaz, honorář vás nemine!

www.tverotika.cz

909 464 655 Tvrdě si mě vem!

Pro starší 18 let. 23 Kč/30 s. VPI, P.O. BOX 28, Průhonice. Tyto služby neposkytuje O2, T-Mobile a Vodafone.

TAKÉ JAKO MMS

Neboj se zmáčknout

Co když se tě teď zeptám, jakou barvu mají mé oči, a zavřu je? Vsadím se, že budeš v koncích. Ale to je ok, jsem ráda, že se ti líbí moje tělo. K čemu by mi byly sebekrásnější oči, kdybych byla plochá a měla zadek jako kluk! Doufám, že sis všiml, že mé kozičky jsou stoprocentně přírodní... Líbí se ti, co dokážu se svým robertkem? Cože?

CHCEŠ MĚ MÍT V MOBILU?
Pošli KODD PK7594
(Podmínky najdeš na str. 14)

BUDU PORÁD S TEBOU! CHCEŠ?
Pošli KODD PK7596
(Podmínky najdeš na str. 14)

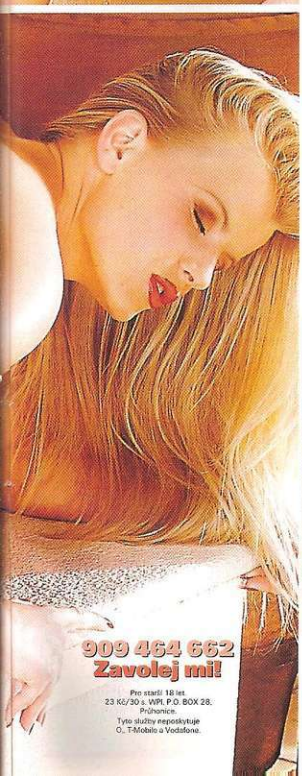

909 464 662
Zavolej mi!
Pro starší 18 let
23 Kč/30 s. VIPI, P.O. BOX 28, Průhonice.
Tyto služby neposkytuje O2, T-Mobile a Vodafone.

CHCEŠ MĚ NA DISPLEJ?
Pošli KODD PK7593
(Podmínky najdeš na str. 14)

Ty už se taky nemůžeš dočkat? Ne tak pojď, vezmi má prsa do dlaní a neboj se zmáčknout, dělá mi to dobře. Můžu ti ho vyhonit i mezi ně, když budeš chtít, ale víc by se mi líbilo, kdyby sis mě vzal zezadu a občas mě při šukání hezky plácnul!

KRISTÝNA

CO VÁS ČEKÁ V PŘÍŠTÍM ČÍSLE:

V HODONÍNĚ ZA ČURÁČKA MŇA BRALI

Přesně takhle by si mohl klasickou lidovku upravit jeden ze šťastných návštěvníků Leo Party, která se odehrála na sklonku loňského roku v Hodoníně. A že za něj holky z týmu Mr. Erika umí vybraného diváka vzít, jak se patří, uvidíte v příští, mimořádně výživné fotoreportáži.

ŠUKANÁ PROHLAŠUJE...

... že je vlastníkem s výlučným právem k šukání své kundičky a že předmět šukání, definovaný v čl. 2.1. této smlouvy, je dle kolaudačního rozhodnutí magazínu Leo určen k ošukání. Připomíná vám to něco? V příštím čísle každopádně najdete Smlouvu o šukání v plném znění.

KUNDIČKY V BÍLÉM

Kdo má ocas a byl aspoň jednou ve špitále, musí o kouzlu tamního prostředí něco tušit. Sestřičky jsou nejlepší nabíječky, žádná perverze jim není cizí a doktorky tomu taky rozumí zatraceně dobře, tvrdí fámy. Není divu, že inspirují jeden z nejspektakulárnějších fetišů, klinik sex.

S MAGAZÍNEM LEO OTEVŘEŠ KAŽDOU „STUDÁNKU“!